SHISEIDO
una beauty-consultant Shiseido
è a tua disposizione per dimostrazioni
e consigli dal 19 al 24 dicembre
PROFUMI
Servetti
in Piazza Sabotino 1

DEVE FINANZIARE LA NUOVA TERZA RETE

LA RAI CHIEDE: NEL 1979 PIU' CARO IL CANONE TV

DECIDERÀ IL PARLAMENTO

Servizio a pagina 4

Anno 109 - Numero 283
Sabato 17 Dicembre 1977

Torino - Via Marenco 32 - Centr. tel. 65681 - Selez. passante 6568(**)
L. 200 (arretrati il doppio) - (Sped. abbonam. postale G. 1/70)

STAMPA SERA Ultima

QUOTIDIANO D'INFORMAZIONI

Stasera i sindacati (divisi) decidono

SCIOPERO QUANDO?

I sindacati stabiliranno stasera quando fare lo sciopero generale che coinvolgerà quindici milioni di lavoratori dell'industria, del commercio, dei servizi, ecc. A Roma è dibattito all'interno del direttivo unitario Cgil, Cisl e Uil è acceso. C'è chi — la Cgil — vorrebbe fissare subito la data (12 gennaio) e chi invece — Cisl e Uil — preferirebbe decidere dopo enetuali nuovi incontri con governo e partiti (pag. 2)

IL PUNTO

di ENNIO CARETTO

L'EVASIONE di Francesco Gattini e di altri sei criminali dal carcere di Catanzaro è uno degli episodi più clamorosi del nostro sistema detentivo. Francesco Gattini fu il protagonista del tragico sequestro di Cristina Mazzotti. Il carcere di Catanzaro è una delle prigioni «supersicure» ideate dal ministero di Giustizia. Si presupponeva che la sorveglianza fosse ferrea.

Se *la Repubblica* dice il vero, Gattini invitò addirittura ad andarsene con lui Giannettini e Pozzan, i due fascisti incriminati per la strage di Piazza Fontana. Ne ebbe un rifiuto perché i due si considerano «detenuti politici» e contano di tornare presto in libertà. Così non fosse stato, oggi l'Italia sarebbe travolta da uno scandalo.

Il carcere è contiguo al tribunale dove si celebra il processo della strage. E' fornito di un «metaldetector» destinato a scoprire armi (che evidentemente non funziona, poiché i sette criminali erano in possesso di coltelli). E' pattugliato all'esterno dai carabinieri. Eppure i fuggiaschi l'hanno attraversato in gruppo, tenendo un maresciallo in ostaggio, e si sono allontanati indisturbati. Se questo accade nelle carceri «supersicure», che cosa diavolo succede in quelle normali? Vi si sta a pensione?

INCHIESTA (pagine 16-17)

LA VIOLENZA NELLE SCUOLE

CALCIO-BRIVIDO

MILANO sfida TORINO

Domani sfida incrociata fra Torino e Milano. Rivera (la foto lo ritrae in curioso atteggiamento davanti all'arbitro Reggiani) cercherà di espugnare il Comunale difeso dal Torino, Bettega tenterà di confermare la sua buona disponibilità nei match di San Siro giocando contro l'Inter dell'ex Anastasi. Il doppio confronto servirà non soltanto a tastare il polso alle due torinesi, fino ad oggi non troppo brillanti, ma anche a vedere fino a che punto sia credibile il primo posto in classifica della squadra pilotata da Nils Liedholm e Nereo Rocco.

(I SERVIZI DA PAGINA 19 A PAGINA 21)

INFORMAZIONE PUBBLICITARIA

LA CASA PER TUTTI

PER
VENDERE o ACQUISTARE
alloggi, stabili, case da frazionare, ville, rustici, cascine, terreni, locali industriali
■ IN CITTA', AL MARE, IN MONTAGNA

LA GARANZIA DI UN NOME
CASALEGNO
ORGANIZZAZIONE VENDITE IMMOBILIARI TORINO - C.SO REGINA MARGHERITA 7 - TEL. 885.962 - 832.904 - 835.394
la soluzione al problema «CASA»

Torino, stanotte

DUE BOMBE DEL RACKET

A pagina 5

Tutto in «rosso»

DEFICIT INPS CHE FRANA!

A pagina 9

CGIL PREME, CISL E UIL PIÙ CAUTE

SCIOPERO GENERALE CONTRASTI SULLA DATA

ROBERTO BELLATO

ROMA — Stasera il direttivo Cgil-Cisl-Uil deciderà quando fare lo sciopero generale. Il dibattito nel «parlamentino» sindacale è acceso. Due le tesi a confronto. La prima prevede di proclamare lo sciopero, lasciando alla segreteria uno spazio di manovra sulla data: tra il 10 e il 18 gennaio. C'è invece chi vorrebbe stabilire subito quando dovranno fermarsi i quindici milioni di lavoratori delle varie categorie (dall'industria al commercio ai servizi eccetera): la proposta sarebbe per il 12 gennaio. In ogni caso, se il governo dovesse accogliere le richieste dei sindacati (ipotesi remota) lo sciopero verrebbe subito revocato.

La Federazione unitaria, in sostanza, non considera ormai superato l'attuale quadro politico. Ed è convinta che non ci si deve limitare ad un confronto con Andreotti: il direttivo ha avuto mandato di avviare con le forze politiche una serie di incontri per chiarire quali «convergenze» ci siano attorno alle proposte del sindacato. «*D'altra parte* — rileva il segretario generale della Uil, Benvenuto — *questo governo è appoggiato più o meno direttamente dai sei partiti e le decisioni sulle scelte di politica economica coinvolgono tutti*».

All'inizio della prossima settimana, inoltre, Lama, Macario e Benvenuto torneranno da Andreotti per esaminare le crisi più acute che hanno colpito i grandi gruppi industriali: Unidal, Montefibre, Liquichimica, Italsider, aziende ex Egam.»

Il travaglio all'interno del sindacato è notevole perché, si sottolinea, «*la posta in gioco è squisitamente politica*». La relazione tenuta ieri in apertura del direttivo dal segretario confederale della Cgil, Trentin, ha avuto l'«*imprimatur unitario*» di tutte le componenti dopo una discussione di segreteria durata ben cinque ore.

I «collegamenti» tra confederazioni e partiti, in questi difficili momenti, si fanno sentire. La Cgil, in linea con il pci, spinge perché la data dello sciopero venga decisa già oggi. Cisl e Uil sono più caute: pur non avendo dubbi sulla necessità dello sciopero, preferirebbero prima vedere se eventuali nuovi incontri con governo e partiti avranno esito negativo.

Nessun dubbio, invece, sul dissenso netto circa le misure economiche proposte dal governo. Si tratta, lo ha ribadito Trentin, di provvedimenti soltanto congiunturali, senza alcun respiro politico.

Campagna nelle scuole contro il fumo

FIRENZE — L'associazione nazionale medici cardiologi ospedalieri ha chiesto un incontro con il ministro della Pubblica Istruzione, Malfatti. I medici vogliono concordare con il ministro una campagna nelle scuole per la lotta contro il fumo.

«Pataccaro» denuncia «De Chirico è un falsario»

MILANO — (l.l.r.) Nuovi, clamorosi sviluppi nel «caso» dei falsi quadri di Giorgio De Chirico, di cui si occupa la magistratura di Firenze, ma che coinvolge alcuni galleristi di Milano, Roma e della Versilia. Umberto Lombardi, il principale imputato del procedimento per i falsi ha presentato una denuncia contro Giorgio De Chirico accusandolo di simulazione di reato, concorso in falso e calunnia.

Lombardi sostiene di aver eseguito, per incarico del maestro, opere che sono state da De Chirico messe in commercio e autenticate come sue.

Carter (in attesa!) nella parte di lei

Washington. Una curiosa immagine di Carter «in attesa di un figlio» fa da sfondo a Gloria Steinem, femminista e direttrice della rivista «Ms.», durante una sua conferenza-stampa. La Steinem ha detto che il primo anno di presidenza di Carter è stato deludente, ma ci sono speranze di un miglioramento, visto l'impegno del presidente a dedicarsi al problema dei diritti delle donne.

QUESTA NOTTE A MILANO QUINDICI RAPINATORI

Sequestrano famiglia per 8 ore poi fuggono con un miliardo

RINO DE MARCO

MILANO — Una banda di 15 rapinatori tutti armati, forse la più grossa che abbia agito simultaneamente dai lontani tempi di Fra Diavolo, ha assaltato da ieri sera alle 22 fino a questa mattina alle 6, un deposito di Tir a Buccinasco e, tenendo in ostaggio la famiglia dei proprietari per circa otto ore, ha svuotato metodicamente i capannoni della merce contenuta. Il bottino, tutto in calcolatori elettronici, supera il miliardo di lire.

Hanno trascorso lunghe ore sotto l'incubo delle armi spianate di cinque dei 15 malviventi che avevano fatto irruzione nel cortile dell'azienda, la «Mantovani Autotrasporti ss.» e poi nella villa abitata dalla famiglia.

Ancora non si sa con esattezza cosa sia accaduto fra le quattro mura dell'abitazione se cioè i banditi abbiano trattato bene il Mantovani e i suoi famigliari; certo il terrore deve essere stato tanto, soprattutto per i due figli piccoli della coppia che si sono visti di fronte per tutta la notte i banditi incappucciati e armati.

Come si è detto, solo alle 6 i malviventi saliti sui tre Tir che si trovavano nel deposito hanno imboccato il cancello e si sono allontanati nella nebbia. Altri banditi che non hanno trovato posto nelle cabine degli autotreni si sono appropriati anche dell'Alfetta del Mantovani e con quella hanno raggiunto i complici nel covo dove, con tutta comodità, in giornata la merce sarà scaricata.

Appena dato l'allarme una gigantesca operazione di polizia e di carabinieri è scattata e tutta la zona da Corsico sino a Vigevano è stata setacciata.

QUESTA NOTTE A FIRENZE

LIBERATO IL BIMBO ARRESTATI RAPITORI

FIRENZE — Andrea Andrei, il ragazzo di 12 anni rapito ieri, è stato liberato questa notte dalla polizia. I due rapitori sono stati arrestati. Sono Ennio Squilloni, 34 anni, di Scandicci (Fi), e Giovanni Tagliaferri, 36 anni, di Firenze. I due banditi avevano incautamente lasciato trapelare, durante le telefonate alla famiglia, la località da dove chiamavano: San Domenico di Fiesole. Gli agenti hanno piantonato tutti i posti telefonici pubblici. Quando i rapitori si sono nuovamente messi in contatto con il padre del ragazzo, è scattato l'allarme.

Un agente ha avvicinato Giovanni Tagliaferri mentre usciva da una cabina telefonica. L'uomo ha cercato di fuggire, ma è stato subito bloccato. A poche decine di metri, su una «Porsche», gli agenti hanno trovato il ragazzo, legato e incappucciato, ed Ennio Squilloni, il complice.

Nicosia: L'Eoka-B

Liberate i prigionieri o decapitiamo l'ostaggio

NICOSIA — «Sono pronto a sacrificare mio figlio, ma non sacrificherò mai il mio paese» ha detto il presidente cipriota Spiros Kipriano, rivolgendosi a duemila studenti delle scuole superiori ai quali ha parlato del sequestro del figlio e del dramma che lo ha colpito in modo così angoscioso.

Achilleas Kiprianou, 19 anni, sarebbe stato rapito da elementi dell'Eoka-B, una organizzazione estremista clandestina che combatte per l'unione dell'isola alla Grecia. I rapitori hanno richiesto il rilascio di prigionieri politici ed hanno rinviato la scadenza dell'ultimatum alle 21 di oggi: «Se a quell'ora la richiesta non sarà esaudita — hanno fatto sapere i rapitori — il presidente della Repubblica riceverà la testa decapitata del figlio».

IL TEMPO CHE FARÀ

Tempo previsto: sulle regioni settentrionali, su quelle centrali tirreniche, sulla Sardegna e sulla Campania quasi sereno. Banchi di nebbia in Pianura Padana e gelate diffuse nelle valli delle regioni settentrionali durante la notte. Sulle rimanenti regioni da poco nuvoloso a nuvoloso con brevi precipitazioni sparse che saranno nevose al di sopra di 800-1000 metri. Qualche temporale isolato potrà aversi sulle coste pugliesi e quelle della Calabria ionica.

In Italia			All'estero		
Bari	+ 7	+12	Berlino	+ 4	+ 6
Venezia	0	+ 9	Londra	+ 7	+11
Genova	+ 5	+ 9	Buenos Aires	+22	+29
Firenze	— 2	+12	Mosca	—10	—10
Milano	+ 3	+ 8	New York	+ 5	+12
Roma	+ 2	+15	Parigi	+ 6	+ 9
Napoli	+ 5	+11	Tokio	+ 8	+13

STAMPA SERA
Direttore responsabile Ennio Caretto
Editrice LA STAMPA S.p.A.
Presidente Giovanni Giovannini
Amministratore Delegato e Direttore Generale Umberto Cuttica
Consiglieri Vittorino Chiusano, Giulio De Benedetti, Carlo Masseroni, Cesare Romiti
Sindaci Alfonso Ferrero (pres.), Pierluigi Bertola, Secondino Riolfo
© 1977 Ed. LA STAMPA S.p.A.
CERTIFICATO N. 3 DEL 23-12-1976

TEMPERATURE DI OGGI

massima	+ 6,5
minima	— 1,5
media	+ 1,8

Rilevazioni del **Servizio meteorologico dell'Aeronautica militare di Casella** alle ore 8: pressione a livello del mare 1034 mb; temp. — 2,9; umidità 95 per cento. Cielo sereno. Temp. max + 7,6; min. — 2,9; media + 2,1. **Previsioni:** cielo sereno. Venti calmi. Visibilità ottima. Temperatura stazionaria.

SENTENZA D'APPELLO AL PROCESSO DI NAPOLI

NAP: condanne ridotte

NAPOLI — I giudici della terza sezione della Corte d'assise d'appello — davanti ai quali si sta celebrando il processo contro i Nuclei armati proletari — dopo 15 ore di riunione in camera di Consiglio hanno ridotto la condanna per 14 dei 22 imputati, l'hanno aumentata per due e l'hanno confermata per gli altri sei. I giudici hanno deciso inoltre la scarcerazione di cinque imputati (Alfredo Papale, Maria Pia Vianale, Roberto Galloni, Claudio Savoca e Franca Salerno) «se non detenuti per altra causa», per scadenza dei termini di carcerazione preventiva.

Queste le condanne inflitte agli imputati (tra parentesi le condanne della sentenza di primo grado): Alfredo Papale sei anni ed un mese di reclusione (dieci e dieci); Gentile Giovanni Schiavone 20 e uno (22); Domenico Delli Veneri 15 e sei (18 e cinque); Aldo Mauro 15 e sei (20 e cinque); Pasquale De Laurentis 13 e sei (15 e quattro); Maria Pia Vianale sei (13 e cinque); Antonio De Laurentis 18 e sei (20 e cinque); Nicola Pellecchia 18 e sei (21 e cinque); Roberto Marrone quattro e sei (cinque e quattro); Roberto Galloni cinque e cinque (sette e undici); Rosaria Maria Sansica quattro e tre (sei); Claudio Savoca cinque e due (sette e tre); Franca Salerno cinque e sei (sette e tre); Alberto Buonoconto otto e sei (15); Pasquale Abatangelo 18 e sei (quattro e sei); Pietro Sofia 28 (dieci e tre mesi).

La Corte ha confermato le condanne degli imputati Fiorentino Conti, 20 anni di reclusione, Giorgio Panizzari, 16 e quattro mesi, Claudio Carbone, 15, Giuseppe Sofia, dieci e tre, Edmondo De Quartez, nove, Enrico Galloni, sette e tre mesi.

L'OROSCOPO *(amore, salute, lavoro)* di *Lucia Alberti*

Così per i «vip» il '78

I DIVI DELLO SCHERMO E DELLA TV

VITTORIO GASSMAN
1-9-1922 (Vergine): avrà un anno carico di problemi soprattutto nella seconda parte dell'anno. In particolare dovrà scendere a compromessi a partire da settembre. Ma la cosa non gli sarà molto gradita.

LAURA ANTONELLI
11-11-1941 (Scorpione): il suo periodo di massimo successo coinciderà con l'estate. La fine d'anno porrà le basi per un'impensata fortuna che si prolungherà nel '79.

UGO TOGNAZZI
23-3-1922 (Ariete): i mesi che vanno da aprile a giugno saranno carichi di spese e tasse o anche di contratti non rispettati. A partire da settembre, fino a fine anno, vivrà notevoli successi grazie alla sua personalissima impostazione di attore.

AGOSTINA BELLI
13-9-1949 (Ariete): anno fiacco con successi scarsi che, per reazione, indurranno l'attrice a dedicarsi all'attività teatrale.

MONICA GUERRITORE
5-1-1958 (Capricorno): l'estate '78 sarà il suo momento magico. Dimostrerà una straordinaria abilità e capacità di recitazione tanto da superare altre attrici, non solo nell'attività cinematografica ma anche in quella teatrale.

Ore otto (in diretta) il vostro destino

Tutte le mattine alle ore 8 Lucia Alberti, da Radio Montecarlo, fa previsioni sul nostro oroscopo. Nel 1977 ha ricevuto più di 50 mila cartoline dagli ascoltatori che credono nelle influenze astrali. Una volta al mese essi possono telefonare all'astrologa e ricevere «in diretta» il proprio oroscopo dopo aver fornito i dati indispensabili: data, ora e luogo di nascita. Le domande sono le più disparate, ma per tutti l'argomento principe è l'amore, seguito dalla salute e dal lavoro.

SOPHIA LOREN
20-9-1934 (Vergine): il suo anno nuovo comincerà con una situazione privata ed emozionale piuttosto difficile. Il 1978 vedrà la preparazione di un superfilm che inizierà nel 1979.

FEDERICO FELLINI
20-1-1920 (Capricorno): vivrà una crisi esistenziale che riguarderà la sua vita di regista. La crisi lo coglierà tra agosto e settembre ma riuscirà a superarla grazie ad una ripresa immediata e molto promettente per il '79.

MARIANGELA MELATO
19-9-1945 (Vergine): avrà un inizio dell'anno molto sgradevole a causa di tasse e spese non previste o di contratti non mantenuti. A partire da aprile potrà contare su di un periodo più sereno ma comunque non eccezionale. Per lavorare in modo estroso come piace a lei dovrebbe recarsi all'estero.

DINO RISI
23-12-1922 (Capricorno): a lui, invece, l'estate '78 porterà un film impegnato, diverso dai soliti, forse un po' triste ma bellissimo.

ADRIANO CELENTANO
6-1-1938 (Capricorno): anno complicatissimo che tuttavia si risolverà entro il '78 con un certo ottimismo.

PIPPO BAUDO
7-6-1936 (Gemelli): il suo anno invece subirà un crescendo d'interesse con l'apice da ottobre a fine anno: non sarà comunque un anno facile a causa d'inimicizie.

MIKE BONGIORNO
26-5-1924 (Gemelli): anno curioso e difficile sia in campo affettivo che lavorativo in estate.

RENATO POZZETTO
14-7-1940 (Cancro): anno che potrà diventare molto vipo solo durante l'estate. Il resto del 1978 sarà per l'attore piuttosto fiacco.

Quelli della politica

GIULIO ANDREOTTI
14-11-1919 (Capricorno): anno apparentemente all'insegna della normale amministrazione se non facessero capolino un maggio difficilissimo ed un settembre carico di grosse soddisfazioni.

ENRICO BERLINGUER
25-5-1922 (Gemelli): inizio d'anno molto calmo e privo di difficoltà; attenzione però al mese di agosto, carico invece di potenziali pericoli e ribellioni.

AMINTORE FANFANI
6-2-1908 (Acquario): niente di particolare da segnalare in questo 1978 un po' incolore con qualche problema in maggio e luglio.

BETTINO CRAXI
28-2-1934 (Pesci): un unico punto eccezionale nel mese di maggio.

GIANNI AGNELLI
12-3-1921 (Pesci): troverà nelle congiunzioni astrali di giugno e di luglio due validi alleati ai più spericolati progetti.

JIMMY CARTER
1-20-1924 (Bilancia): per tutta l'estate sarà alle prese con problemi gravissimi ed anche per il resto dell'anno dovrà lottare con problemi interni ed esteri.

Gli idoli dello sport

ADRIANO PANATTA
9-7-1950 (Cancro): eccezionali ed entusiasmanti vittorie fino a maggio e splendente il periodo da luglio a novembre.

CORRADO BARAZZUTTI
19-2-1953 (Acquario): il 1978 si presenta molto faticoso e porta qualche insuccesso più in campo sentimentale che sportivo.

EDDY MERCKX
17-6-1945 (Gemelli): sfolgoranti di gioia i primi quattro mesi dell'anno, un po' noiosi gli altri.

FRANCESCO MOSER
19-6-1951 (Gemelli): anche per lui inizio promettente e monotonia senza particolari problemi per il resto.

GUSTAVO THOENI
28-2-1951 (Pesci): anno abbastanza banale eccettuato i mesi di maggio e di giugno che hanno una loro validità.

PIERINO GROS
30-10-1954 (Scorpione): anche per lui anno non particolarmente intenso con qualche momento di «grinta» verso l'estate.

GIANNI RIVERA
18-8-1943 (Leone): tanta tanta fortuna nella prima parte del 1978 ed un campionato sfavillante a colpi di goal rocamboleschi.

n. s.

DETTO FRA NOI di *CLARA GRIFONI*

Natale, tocca a me

Lettera di «moglie giovane», Torino:

«Sposata da soli due mesi tocca a me, quest'anno, affrontare il problema dei regali natalizi per parenti e amici (soprattutto di mio marito, che ne ha parecchi). Brancolo nel buio, non ho la manicatura adatta. Vuole aiutarmi, cara signora? Le faccio delle domande: è preferibile che un regalo sia utile o voluttuario? Che rappresenti una sorpresa o non importa? E' meglio si riferisca alle occupazioni abituali del destinatario o ai suoi piaceri preferiti? E in certi casi (nipoti studenti) si può ricorrere al piccolo assegno, per togliersi d'impiccio? Grazie».

Prima: un regalo, anche voluttuario, deve servire a qualcosa. Non conviene offrire un grammofono *HF* a chi è duro d'orecchio, un assortimento di cioccolato a un diabetico, o un paio di sci a chi ha una gamba di legno.

Seconda: un regalo risulta spesso una sorpresa. Lei invia, mettiamo, un accendino tascabile a X. Come non resterebbe sorpreso se ha già ricevuto altri tre (o dieci) accendini tascabili e non fuma?

Terza: regalare un pallone o un paio di scarpe da football a un giocatore professionale è fargli capire che non gli si attribuiscono altri interessi fuori del calcio (per contro, se ricevesse i due volumi del «Trattato d'etica», si sentirebbe preso per i fondelli). E ancora: a uno zio ricco, notoriamente abboffatore, si fa omaggio d'uno di quei cesti gastronomici che contengono di tutto, dal *pâté de foie gras* al tartufo, alle bottiglie di vecchio barolo. Chi ci dice che non pensi: «Mi prendono proprio per un ingordo», o peggio: «Vogliono affrettare la mia fine per godersi i miei soldi»?

Quarta: il sistema del pescatore marsigliese, che dice: «C'è chi, come esca, utilizza le mosche, chi un pezzetto di carne, chi i vermi. Io metto sull'amo una moneta da due franchi, così il pesce si compra quel che vuol» in molti casi ha del buono. Cara *Moglie giovane*, mi creda: per i regali natalizi, come per le scelte amorose, non c'è guida che tenga, ognuno deve sbagliare da sé.

Lettera di «Nicoletta», Vercelli:

«Contesto il Babbo Natale della tradizione, che dà prima del tempo ai bambini il senso dell'ingiustizia sociale. Difatti porta bei regali, non ai ragazzini che meritano di più, per lo studio o la buona condotta, ma a quelli che hanno genitori pieni di soldi e quindi non mancano di nulla. Ricicliamo la vecchia immagine e mettiamo in circolazione, finalmente, un Babbo Natale che smisti le strenne, togliendo ai bambini ricchi quello che hanno di troppo per darlo agli altri, privi di tutto, anche del necessario per vivere. Che cosa ne pensa?»

Penso che il ruolo d'un Babbo Natale così concepito potrebbe impersonarlo soltanto lo Stato. Lo Stato di utopia che vagheggiamo quando ci accade di pensare che la vita è bella e santo è l'avvenir.

Lettera della signorina Mirella Braggio, Torino:

«Forse le piacerà segnalare questa nuova moda: il regalo natalizio cumulativo. Come si fa da tempo per i matrimoni, chi vuole deposita una "lista di desideri" presso certi negozi, segnalando la cosa "en passant" a quelli che di solito gli mandano una strenna. E' comodo e pratico, ciascuno può quotarsi per la cifra che gli pare».

Niente male. Suggerire, però, una piccola variante comoda e pratica: anziché una lista di regali, depositare in quei negozi, ad uso dei donatori-sottoscrittori, la cartella delle tasse, che arriva puntualmente sotto Natale.

Einaudi Supercoralli

NATALIA GINZBURG
FAMIGLIA

La borghesia, la famiglia: due istituzioni in crisi. In questo suo nuovo libro la Ginzburg segue l'intrecciarsi dei destini di un gruppo di personaggi, restituendoci la piccola, inafferrabile musica del quotidiano, cogliendo nei gesti, nelle parole, negli oggetti le svolte che decidono le esistenze. Un libro di ferma, intensa verità umana. L. 3000

Lo chiede la Rai, deciderà il Parlamento

Più caro nel '79 canone della tv

ROMA — A partire dal primo gennaio del '79 potrebbe aumentare il canone di abbonamento alla radio e alla televisione. Ciò, almeno, se sarà accolta la richiesta inoltrata ieri dal Consiglio d'amministrazione della Rai in un ordine del giorno in cui si sollecita il Parlamento «ad attuare le iniziative opportune per adeguare le entrate della concessionaria, anche per neutralizzare — almeno parzialmente — gli effetti della svalutazione». In particolare, il ritocco sarebbe necessario per attuare il piano triennale che è stato approvato ieri all'unanimità e che prevede investimenti per 244 miliardi tra il 1978 e il 1980.

Gli investimenti previsti dal piano sono destinati, in primo luogo, all'attuazione della terza rete televisiva, che dovrebbe essere destinata ad integrare l'attività degli altri due canali. Rete nazionale, ma con organizzazione agile e articolata sulle sedi regionali, i suoi programmi dovrebbero essere costituiti da trasmissioni intese a proiettare sul piano nazionale le realtà locali. Queste dovrebbero essere affiancate da programmi a diffusione limitata (regionale e interregionale) ideati e prodotti dalle varie sedi: in questo quadro dovrebbero essere incluse anche le trasmissioni destinate alle minoranze linguistiche.

Con l'attuazione del piano triennale, inoltre, è prevista anche l'estensione dell'area di ricezione dei due canali televisivi già esistenti: i due canali, cioè, dovrebbero arrivare a servire tutti i comuni con popolazione superiore ai mille abitanti. Dovrebbero dunque essere circa un milione in più gli utenti che potranno fruire anche della seconda rete che — com'è noto — non raggiunge oggi ampie zone. I miglioramenti previsti, inoltre, cancelleranno vaste «*zone d'ombra*» che disturbano le trasmissioni in alcune grandi città. Perfezionamenti non trascurabili, infine, sono previsti per il settore radiofonico e per la filodiffusione.

n. s.

ANCHE STANOTTE AD UNA TV LIBERA

La «casalinga» torinese continua a spogliarsi

Come ogni venerdì sera, Tele Torino ha mandato in onda lo «Spogliarello della casalinga»: ecco quella di turno, stanotte impegnata nella conclusione del suo «strip»

CAFFE': aumenta la produzione

"TAZZINA,, FERMA MA FORSE SALIRA'

MILANO — Aumenta la produzione del caffè, siamo ormai ad un 14 per cento, ma i prezzi al consumo non accennano a diminuire in misura sensibile. Un fenomeno prevedibile (e previsto), che affonda le sue radici negli strani meccanismi di formazione dei prezzi di questo prodotto che vive di vita propria, con una vera «borsa» internazionale le cui oscillazioni si ripercuotono su tutta la catena, dal produttore all'importatore, alla torrefazione, all'esercente, fino al consumatore.

«E' vero che c'è stata l'ondata di ribassi dovuta all'ingresso sul mercato del prodotto brasiliano — dice uno dei maggiori importatori di caffè milanesi, uno di quelli che hanno, in ogni momento, la "temperatura" del mercato — ma altri fattori influiscono, direttamente o no, sui costi al consumo. Ora, per esempio, stiamo andando verso un rialzo dei prezzi di importazione, che neutralizzerà la diminuzione all'origine. Perché accade tutto questo?».

«La risposta è molto articolata — prosegue — in parte occorre considerare i meccanismi di pagamento, che consentono agli importatori ed ai torrefattori di "scaricare" lentamente le tensioni o i rilassamenti dei costi giocando sulle scorte di magazzino. Oggi, che il caffè costa un po' meno, molti hanno ancora riserve di quello pagato assai più caro. Possono forse venderlo a prezzi inferiori a quanto lo hanno pagato?».

Già, ma la tazzina? Almeno di qualche lira dovrebbe pur calare...

«E' vero, ma di circa dieci-quindici lire. Lei capisce che, a parte il problema dei resti, si tratta di un ribasso così minimo da essere immediatamente assorbito da qualunque spinta al rialzo sia della materia prima, sia di altri costi. E fra qualche settimana saremmo al punto di prima, si dovrebbe aumentare di nuovo. Ecco perché la tazzina resta ferma».

mab.

SETTIMANA IN BORSA

SOLO DIFESE MASSICCE HANNO IMPEDITO FRANE

NANDO PAVIA

Con la riunione di ieri è cominciato il nuovo anno borsistico. Un inizio molto deludente, anche se alla compilazione del listino si è notato un cenno (appena un cenno) di miglioramento delle quotazioni rispetto a giovedì, giorno dei riporti. I deboli rialzi, infatti, sono da attribuire quasi esclusivamente a interventi in difesa, in certi casi massicci: se non fossero stati operati si sarebbero verificati nuovi pesanti arretramenti, addirittura delle frane come nel caso delle Montedison, delle Montegemina e delle Anic che in apertura accusavano flessioni superiori al 20 per cento rispetto alle chiusure precedenti.

Se l'indice generale, pertanto, è finito a 30,94, con un recupero dello 0,78 rispetto al livello del giorno precedente, non v'è da trarre un sospiro di sollievo o motivi per ritenere che miglioreranno le prospettive per il mercato azionario nel futuro prossimo. Basti pensare che ieri neppure l'approvazione in Parlamento del famoso articolo 7 del decreto legge Pandolfi ha avuto risonanza in Borsa. Il fatto è passato quasi inosservato; eppure gli operatori davano (e danno) importanza a questa disposizione poiché, concedendo agevolazioni fiscali a chi sottoscrive aumenti di capitali societari, dovrebbe attirare sul mercato azionario denaro fresco di rischio.

Questa apatia dimostra che ci vuole ben altro. La Borsa è asfittica e la tendenza al ribasso — fra sussulti, contrasti e brevissime inversioni — prosegue perché i motivi di sfiducia e di prudenza sono profondi. La situazione economica e politica del Paese è assai delicata; si temono, per il prossimo anno, nuove torchiate fiscali, una ripresa modestissima, insufficiente (se non, addirittura, una crescita zero), altri sacrifici, complicazioni nel quadro politico. In un clima simile è ben difficile che la Borsa muti l'indirizzo generale. Alcuni titoli, è facile prevederlo, aumenteranno il valore perché quelli attuali sono ad un livello ingiustificatamente basso; ma per altri ci sarà un peggioramento poiché peggiorerà la situazione delle società che rappresentano. Questi timori, questi dubbi non sono recenti, e in questo ultimo mese si sono accentuati tanto da far perdere ben il 7 per cento all'indice generale (il 25 per cento nel corso del '77). Anche le cause tecniche (smobilizzi consistenti e la mancanza di impostazione di nuovi disegni operativi, anche a breve termine) sono conseguenti a queste preoccupazioni, non sono motivi diretti.

Ma veniamo alla giornata di ieri. Prospettive nere si sono manifestate fin dall'apertura. Le chiamate dei primi tre titoli (Montedison, Montegemina ed Anic) sono state rinviate perché i ribassi erano eccessivi. Riflessi negativi si sono avuti per tutto il mercato. C'è stato più tardi un risollevamento grazie ad interventi di difesa, operati anche con capitali societari. Ma si sono ugualmente verificate perdite.

FIAT: primo impianto in Europa

VERNICIATE DA ROBOTS CON COLORE IN POLVERE

Il primo impianto in Europa di verniciatura a polveri per le scocche di autovetture è entrato in funzione alla Fiat nello stabilimento di Termini Imerese. Il modello interessato è la «126». Gli aspetti innovativi dell'impianto sono l'impiego di vernici senza solvente e l'inversione della sequenza tradizionale di applicazione degli strati di vernice elettroforetica e di fondo.

Mentre nel ciclo di verniciatura tradizionale l'elettroforesi viene applicata come primo strato e copre la superficie della scocca, nell'impianto di Termini Imerese viene applicata per prima la vernice di fondo in polvere — che ha di per sé una potente azione antiruggine. La verniciatura per elettroforesi viene applicata successivamente, e copre solo le superfici rimaste scoperte dalla spruzzatura della polvere (ossia le zone interne).

All'industrializzazione di questa tecnologia innovativa si è giunti attraverso uno sviluppo progressivo (scala di laboratorio, impianto pilota, pre-serie industriale), nel corso del quale i Laboratori Fiat e I.V.I. hanno ottimizzato i materiali ed il processo.

Il processo di verniciatura a polveri offre vantaggi di ottima resistenza alla corrosione delle scocche e di elevata riduzione dell'inquinamento ambientale grazie all'eliminazione del solvente. L'applicazione, interamente automatica, è effettuata da robots a braccia snodate e da batterie di «pistole» fisse per le superfici esterne.

Il sistema sonoro più avanzato per filmare?

Agfa Movexoom Sound ha raggiunto una felice sintesi di perfezione di immagini e suono. Il circuito Mos, un vero cervello in miniatura, svolge tutte le funzioni in meno di 3 mm². Ecco perché la cinepresa, completa dei dispositivi più sofisticati è più piccola e maneggevole di molte cinepresa mute.

Parlatene con un esperto:

EUROPHOTO CINE OTTICA
Corso Siracusa, 196 - Torino

NATALE BIMBI
L'AUTOMOBILE CAMERETTA
E TANTE COSE BELLE PER IL REGALO
AI VOSTRI FIGLI
BAROVERO MOBILI
VIA BELFIORE 45 ang. VIA VALPERGA CALUSO

TORINO CRONACA

Due bombe anche stanotte

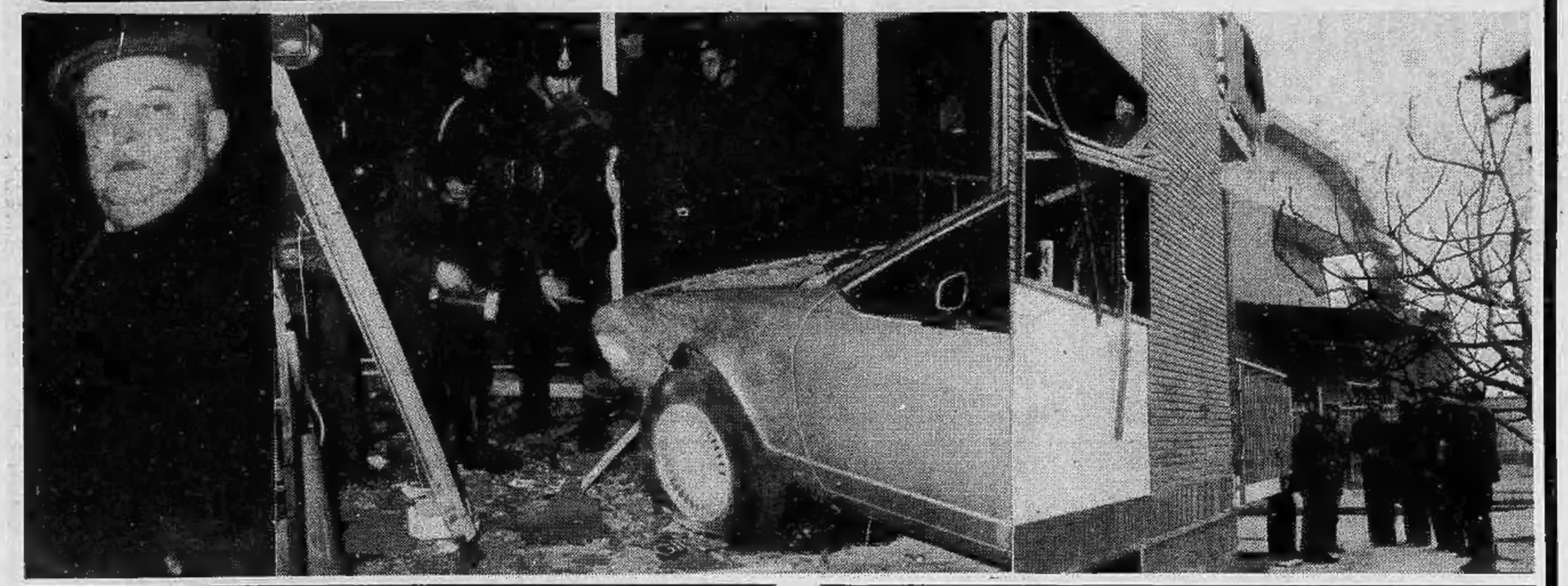

AUTOSALONE MONZEGLIO, VIA CABOTO

«Mai avuto minacce»

Un ordigno ad alto potenziale è stato fatto esplodere questa notte all'una, alla concessionaria dell'Alfa Romeo, Monzeglio, in via Caboto 35. Ha completamente devastato il locale d'esposizione e alcune vetture di grossa cilindrata. I vetri delle finestre dello stabile di fronte sono andati tutti in frantumi.

Ha detto stamane il titolare Renato Monzeglio: «Un fatto incredibile. Sono sulla piazza da più di dieci anni e mai nessuno mi ha minacciato. Non ho mai pagato tangenti o altro e non mi sono mai state fatte richieste di denaro. Non so chi possa volermi del male a tal punto da mettere davanti alla mia vetrina una carica di tritolo».

Polizia e carabinieri, intervenuti con gli artificieri, dopo una prima sommaria ispezione, non hanno saputo precisare se l'esplosivo usato è stato tritolo, dinamite, oppure se sia stata costruita una bomba rudimentale. Nessuno ha visto persone sostare davanti alla sede dell'Alfa Romeo e nessuno è stato visto fuggire. Ha aggiunto il titolare Monzeglio.: *«L'esplosione è avvenuta all'una di questa notte. Sono stato avvertito immediatamente. Sono corso subito e anche la polizia mi ha chiesto se potevo considerarmi vittima del racket. Per quanto mi riguarda devo insistere, non ho mai ricevuto minacce».*

5 ragazzi rubavano materassi

Gli agenti di una «Volante» hanno interrotto stamane, poco prima dell'alba, un furto nel magazzino «Supermaterassi», all'angolo tra corso Emilia e corso Giulio Cesare. I ladri, quattro-cinque ragazzi giovanissimi, sono fuggiti a piedi lungo i binari della ferrovia Ciriè-Lanzo, abbandonando un camion su cui avevano già caricato 35 materassi.

Durante un normale giro di controllo, gli agenti hanno notato alle 4,45 circa un grosso camion fermo sotto un finestrone del magazzino sul lato di corso Emilia. Al loro avvicinarsi c'è stato un fuggi-fuggi dei giovani ladri, che sono riusciti tutti a far perdere le proprie tracce. Inutile il tentativo di fermarli esplodendo qualche colpo in aria.

La polizia ha provveduto a informare del tentato furto il direttore del magazzino, Giovanni Leonardo, 38 anni, via Banchette 16 a Pino. Il camion usato dagli improvvisati materassai non risulta rubato.

Quante auto «false»?

L'Automobile Club di Torino sta collaborando con il procuratore aggiunto, dottor Toninelli, in un'indagine conoscitiva per arrivare a stabilire attraverso quali canali scompaiano ogni giorno una decina di auto in città e dintorni.

Sta probabilmente circolando sotto «falso nome» che, per un'automobile, significa targa, libretto, foglio complementare contraffatti.

Si sta studiando un metodo per porre freno ai falsi, che oggi riguardano soprattutto i libretti e targhe, mentre per i fogli complementari non è neppure necessaria l'opera di contraffazione in quanto sono in vendita. Poi, una volta pronto il falso, si passa alla seconda fase: autosaloni compiacenti smerciano il «bidone». E se non sono compiacenti (o se pretendono tangenti troppo alte) è pronta la bomba: un avvertimento eloquente.

VENARIA, VILLA DI UN IMPRESARIO

È un avvertimento?

Un boato ha svegliato stanotte, cinque minuti prima delle 24, la periferia di Torino sul confine di Venaria. Questa volta la bomba è esplosa nel cortile di una villetta al numero 21 di via Alberto Mantovani. Nella casa abitano le famiglie dei fratelli Edoardo e Vincenzo Loccisano, rispettivamente di 48 e 45 anni. Il primo titolare di un'impresa per il recupero di materiale ferroso a Bruzolo in Val di Susa. Vittima probabilmente del racket che taglieggia gli imprenditori.

Nel luglio dello scorso anno Edoardo Loccisano era stato scelto come bersaglio di un'intimidazione. La famiglia era stata minacciata telefonicamente e sconosciuti avevano anche sparato alcuni colpi di pistola contro le sue finestre.

Questa volta l'intimidazione è stata più decisa. Verso mezzanotte entrambe le famiglie ormai erano a letto. I cani nel cortile hanno cominciato ad abbaiare, ma nessuno — fortunatamente — ha pensato di alzarsi per controllare che cosa stesse succedendo. La bomba infatti sarebbe potuta esplodergli in faccia. Gli stessi cani, con un sorprendente istinto, si sono tenuti lontani dall'ordigno e la bomba è esplosa provocando soltanto danni materiali.

La bomba ha sventrato una finestra, lesionata la soletta di un balcone e scalfito abbastanza profondamente il pavimento del cortile nel punto in cui era stata collocata.

REGALATE E REGALATEVI DONI UTILI

MAGAZZINI CAROSELLO®

VIA GORIZIA 52 - VIA GENOVA 81 - VIA TRIPOLI 38

Biancheria per la casa

A PREZZI D'INGROSSO

Completo lenzuola matrim. con sotto-stampato	L.	12.500
Coperta lana acrilica - 1 posto	»	4.500
Coperta lana acrilica - matrim.	»	5.500
Playd - 1 posto - acrilico	»	3.500
Lenzuolo stampato con federa - 1 posto	»	3.900
Lenzuolo matrimon. bianco	»	4.900
Completo tappeti per bagno - 4 PEZZI	»	6.000
Vestaglia LUNGA donna	»	12.500
Pigiama maglina - unisex - polymer	»	5.500
Pigiama Movil stamp. - ragazzi - polymer	»	2.800
Maglie Movil - mezza manica	»	2.400
Servizio tavola rotonda - per 8 pers.	»	4.800
Dolcevita unisex - MISTO LANA - da	»	2.400

... E TUTTO PER IL CORREDO

LENZUOLA ● TOVAGLIE ● COPERTE ● COPRILETTI

TENDAGGI ● TAPPETI ● BIANCHERIA

sconto particolare sulle coperte LANEROSSI

echi di cronaca

Strumenti musicali organi - pianoforti a prezzo quasi di costo

Abbiamo tutte le marche più prestigiose in grande esposizione. Recapitiamo ovunque gratis. Dilazioni di pagamento che neppure voi osereste proporre. Mersia, Bra (CN) p. Municipio, tel. 0172/41.16.24 - Domenica aperto.

Centro droga

Tutti i giorni dalle ore 9 alle 19.30 puoi trovare degli amici. Tel. 513.474.

Se vuoi vendere o comperare una casa, va da CASALEGNO

LA CASA PER TUTTI

CASALEGNO organizzazione vendite immobiliari

Corso Regina Margherita 1-10152 TORINO

NESSUNO HA RIVENDICATO L'INCENDIO

Fiat: difficile ricerca delle cause del fuoco

Otto giorni sono ormai passati dall'incendio alla Mirafiori e non si è ancora trovato un indizio che avalli l'ipotesi dell'attentato, che era stata subito avanzata. Per il supertecnico svizzero Max Frey, massimo esponente europeo negli accertamenti sugli incendi, potrebbe anche essere frutto di un corto circuito. Del resto nessuna organizzazione terroristica ha rivendicato la paternità dell'incendio.

A Max Frey, l'incarico di svolgere una approfondita perizia sulle cause che hanno provocato il disastro è stato conferito dal consigliere Flavio Toninelli, procuratore della Repubblica aggiunto. Il magistrato a chiesto al perito di rispondere ad una serie di interrogativi: incendio doloso, di origine spontanea? E'stato provocato da un corto circuito, o da un ordigno (aggressivi chimici o bomba al fosforo)?

Dai primi accertamenti è emerso che l'incendio si è sprigionato da un solo braciere nel settore centrale, proprio dove poche ore prima erano stati scaricati rotoli di polivinile espanso. Max Frey è affiancato dal capo della scientifica dottor La Sala.

L'ufficio politico della questura vuole accertare la provenienza dei rotoli di gommapiuma, perché avendo perso credibilità l'ipotesi di un attentatore introdottosi furtivamente nel capannone, l'unica possibilità di attentato sta nel provare che l'eventuale ordigno sia giunto insieme al carico nascosto nelle casse scaricate. Il perito ha raccolto una scatola di materiale che sarà esaminato nei laboratori della scientifica: il risultato verrà reso noto però soltanto a gennaio.

COLOSSALE VENDITA

PELLE-RENNA-PELLICCERIA

PER TRASFERIMENTO LOCALI

CHIESA

Via Nizza 372 (Piazza Bengasi)

Visone mantello	L. 1.590.000
Montone uomo	L. 39.000
Marmotte	L. 890.000
Giubbotto pelle	L. 40.000
Opossum M.P.	L. 250.000
Giubbotto renna	L. 40.000
Lapin giacca	L. 80.000
Soprabito pelle	L. 78.000
Giaccone nutria	L. 450.000
Soprabito renna	L. 78.000

PICCOLE MANIE IN UN NATALE DIFFICILE

C'È ANCHE CHI FA REGALI INUTILI «PAZZI» E COSTOSI

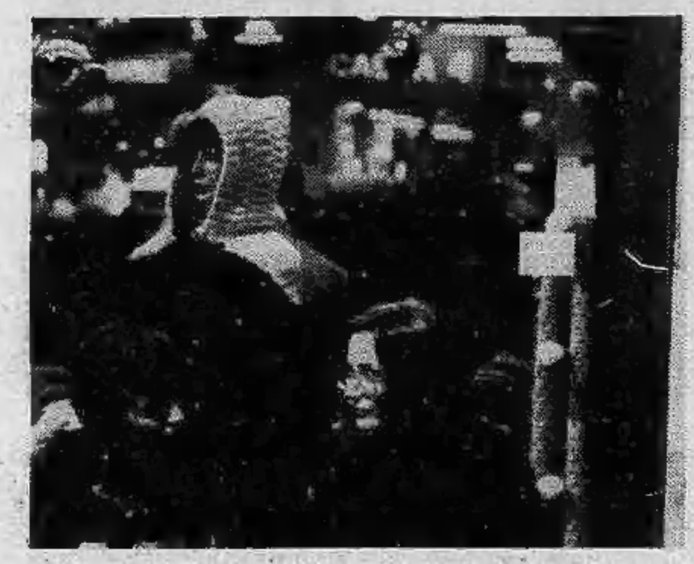

C'è uno di voi perseguitato dalla malasorte? Nessun problema: ordinate la croce di Agades, provatela per 10 giorni, avrete subito successo e fortuna. La bolletta della luce è troppo alta? Con uno strumento speciale potete trasformare la rete elettrica di casa in una gigantesca antenna tv, senza consumo addizionale. Vi piace pescare? Con «pesca miracolosa» prodotto dall'odore irresistibile (per i pesci) non resterete a mani vuote.

Non stiamo scherzando.

Questi sono alcuni dei regali inutili o eccentrici che la pubblicità propone per Natale sui principali settimanali, a partire dalla Domenica del Corriere. *Ve ne diamo un breve elenco: l'acquisto avviene per posta con consegna a domicilio, i prezzi sono «scontati» del 50 per cento.*

Per l'amico che sogna un torace villoso c'è «Hairy man», lozione che gli darà un pelo folto, una specie di toupé per petto (lire 3300).

Per il telemaniaco c'è «Tv gigante con binoscope», cioè ci sono occhiali speciali, con messa a fuoco separata per ciscuna lente, filtro colore, che fanno «ingigantire» il televisore (lire 3800).

Per chi ama l'orrore c'è la «Bara salvadanaio»: metteteci dentro una moneta e vedrete una mano di scheletro ghermirla rapidamente (lire 4400).

Per l'amico «guardone» c'è il «Telescopio Espion X12»: ha l'aspetto di una penna ma è un cannocchiale (una birospia lire 6800, due biro spia lire 12.800).

L'elenco di questi oggetti è interminabile. Esistono occhiali sexy per «vedere» attraverso gli abiti, (chissà perché, sembra l'articolo di maggior successo), il liquido miracoloso che fabbrica le unghie; la crema muscolare Apollon per aspiranti «fusti»; e così via.

In sintonia con l'ondata di rapine, sequestri, omicidi l'«Espresso» reclamizza persino un oggetto un tempo di scarso uso, oggi quasi imperativo, il «Giubbotto antiprotettile su misura». A garanzia della serietà e dell'efficacia del prodotto, la ditta che li confeziona afferma che «migliaia di funzionari nei servizi segreti di sicurezza da 25 anni portano i "giubbotti" Tig»; *ma prudentemente non parla di tassi di mortalità.*

La nostra impressione è che tra i regali inutili o eccentrici, dopo Natale resterà sulla cresta dell'onda proprio il «giubbotto». Diventerà uno «status symbol»: averlo cioè, significherà appartenere a una certa classe sociale, essere un Vip. C'è da credere che in futuro l'inserzione anzi sarà concepita così: «Siete ricchi, potenti, importanti? Avete bisogno di Tig, il giubbotto antiproiettile dell'uomo che conta!».

Resta solo da chiedersi, chi, in un Natale così difficile come questo del '77, ha la voglia e i soldi per acquistare i regali di cui sopra.

PANETTONE COME PUO' DIMINUIRE IL PREZZO

Costano talmente cari che vale la pena di esaminarli un po' da vicino. I panettoni di marca hanno raggiunto quest'anno quotazioni che superano le 4 mila lire il chilo; per contro, ci sono in commercio prodotti anonimi che stanno sotto le duemilacinquecento.

«*E' pane dolce*», dice il signor Racca che è un esperto in materia. «*Impossibile fare un buon panettone per quel prezzo*». Gli ingredienti santificati dalla tradizione sono: farina 00, uva sultanina, zucchero, burro, cubetti di frutta candita, tuorli d'uovo, lievito naturale, sale e vaniglia.

«*Tutte queste cose possono essere elencate nella dicitura della composizione però mancano le percentuali: la legge dovrebbe imporre la dichiarazione delle quantità di ogni singolo ingrediente. Se si mette poco burro, poca frutta, farina scadente, i costi si abbassano*».

Che altri accorgimenti si possono adottare per far costare meno il panettone? «*Si può sostituire il burro con la margarina, usare zucca candita al posto del cedro, impiegare uova di allevamento che sanno soltanto di pesce e sono bianche per cui, per dare colore giallo alla pasta si devono aggiungere coloranti*».

Come si distingue un buon panettone? «*Esternamente si riconosce dalla lievitazione: la pasta deve "fiorire" senza traboccare dal suo involucro di cottura; quando trabocca vuol dire che la lievitazione è "passata"; in questo caso il panettone sa di acido*».

Però, «vedere» un panettone attraverso tutta la carta che lo avvolge è un problema. «*Questo è un altro "bidone": bisognerebbe metterlo in commercio in carta trasparente. Le confezioni rappresentano soltanto un costo supplementare: come minimo 200 lire*».

TACCUINO DEL LETTORE

Oggi festeggiamo

S. Lazzaro. S. Olimpia. S. Vivina. S. Floriano. S. Ersilia. Oggi sabato 17 dicembre: il sole è sorto alle 8,01 e tramonta alle 16,49. Primo quarto alle ore 11,38. Domani festeggiamo: Graziano, Rufo, Zosimo, Quarto.

Manifestazioni

Le bande musicali — Domani presso l'Hotel Ambasciatori, si svolgerà il Congresso interregionale dell'Anbima, con la partecipazione dei maestri direttori di banda del Piemonte, Liguria e Valle d'Aosta.

Giornata delle Autonomie: si sta svolgendo da stamane, al Teatro Nuovo, l'assemblea regionale dell'Anci con la partecipazione di tutti i comuni piemontesi.

Spettacolo per don Milani: stasera, ore 21, nel teatro della parrocchia di Gesù Buon Pastore, spettacolo teatrale su Lorenzo Milani, prete, maestro, profeta, realizzato dalla «Cooperativa cultura Lorenzo Milani». Ingresso lire 500.

Festa di quartieri: oggi, per tutta la giornata, in via Vilpacco 15, festa per i quartieri Pozzo Strada, Aeronautica, Lesna, con spettacoli, musiche, gare e danze.

Brindisi di Natale: oggi, con inizio alle ore 15, festa alla scuola Duca degli Abruzzi per il quartiere Lingotto-Mercati Generali, dedicata a bambini e anziani, con scenette di bambini e spettacolo; al termine brindisi di Natale, musica e danze.

Equo Canone: oggi, ore 17,30, alla Galleria d'Arte moderna, dibattito promosso dal pli su «Crisi dell'edilizia: il no dei liberali al compromesso sull'equo canone». Interventi di Altissimo, Bastianini, Formica.

Gruppo dell'Amicizia: domani, ore 10, in corso Raffaello 2, tavola rotonda su «Inquinamento idrico».

Notizie utili

Denunce morti: il Comune ha aperto un ufficio in via Garibaldi 19, primo piano, per le denunce dei morti nei giorni festivi con orario dalle 9 alle 12.

Farmacie di turno

Aperte domani con servizio continuato dalle ore 8,30 alle ore 19,30 e lunedì dalle ore 9 alle ore 12,30: c. Regina Margherita 256; v. Milano 11; v. Nizza 15; v. Bionaz 23; v. Reggio 1; c. Racconigi 186; v. Mosca 1 ang. v. Coppino; v. Boccaccio 16; v. Borgaro 103; v. Exilles 46; v. G. Reni 155/157; c. Corsica 9; p. Statuto 4; c. Duca degli Abruzzi 66; v. Nizza 183; c. Giulio Cesare 48; c. Siracusa 87; v. Palestrina 45; v. S. Tommaso ang. v. Bertola; v. Giolitti 7/C; v. Pinchia 1/bis ang. c. Orbassano; v. S. Remo 37; c. Re Umberto 38; v. Tofane 71; p. Adriano 12; c. Francia 385; v. S. Francesco da Paola 10; c. Turanto 15; v. Berino 6 ang. v. Lanzo; v. San Secondo 9; c. Sebastopoli 143; c. Toscana 185; v. Candiolo 31.

Autoriparazioni

Aperti oggi dalle 14,30 alle 19 e domani dalle 8 alle 13.

Officine: via Leini 6 (tel. 287.129); corso Francia 169 (tel. 767.611); via Monfalcone 37 (tel. 352.680).

Elettrauto: via Courmayeur 12 (tel. 856.495); piazza Statuto 20 (tel. 517.821); corso U. Sovietica 75 (tel. 679.787).

Servizio Fiat: oggi e domani il servizio assistenziale è garantito dall'officine Stradella, via Stradella 144 (tel. 290.123) con orario dalle 9 alle 12,30 e dalle 14 alle 19. I centri di corso Francia e di corso Bramante resteranno chiusi. Durante la settimana la chiusura è anticipata alle ore 18.

Fiat Service: inizio autostradale TO-MI e TO-Aosta. Tel. 800.1988 aperto oggi e domani dalle 8 alle 21.

Servizio Lancia: officina aperta domani dalle 8 alle 13, via C. Colombo 43, tel. 594.794.

Servizio Alfa Romeo: officina aperta domani dalle 8 alle 13: via Pesaro 22, tel. 481.663.

FARMACIE APERTE NEL POMERIGGIO

Aperte nel pomeriggio di oggi: c. Regina Margherita 258; p. Statuto 3; c. Unione Sovietica 491; v. S. Marino 37; v. Milano 11; c. Giulio Cesare 24; p. Rivoli 11; v. S. Marino 69; v. Cigna 53/d; v. Genova 124; p. Lagrange 1; p. Carignano 2; c. Vittorio Emanuele 66; v. S. Donato 9; v. Madama Cristina 62; c. Racconigi 186; p. Gran Madre di Dio 1; v. Monginevro 57; v. Crescentino 34; c. Belgio 180; p. Campanella 9; v. ai Ronchi 8; c. Vercelli 111; v. Bologna 250/a; v. Chiesa della Salute 105; c.so Orbassano 249; v. Gorresio 37; v. Boccaccio 16; v. Oropa 69; c. Trapani 150; c. Traiano 24; c. Sebastopoli 272; v. Lanzo 98; c. Vercelli 236; c. Traiano 86; v. Ponzio 1; c. Vittorio Emanuele 182/bis; v. Borgaro 103; v. Vibò 19; v. Bellardi 3; scalo Ferroviario P.N., lato partenze; v. Teodoreto 7; v. S. Paolo ang. via Bossolasco; c. Cosenza 39; c. Siracusa 96; v. Cimabue 6; v. Filadelfia 142; v. Vandalino 9/11; v. Pietro Micca 2; v. Monginevro 29; v. Po 31; c.so Grosseto 221; largo Brescia 47; v. Saluzzo 1; v. della Rocca ang. v. dei Mille; v. Sant'Elia 6; v. Nizza 183; v. Barletta 84/a; c. Regina Margherita 68; p. Savoia ang. v. del Carmine; v. Filadelfia 271/c; v. Villa Giusti 7; c/ Francia 35; v. Asiago 35; v. Cardinal Massaia 45; v. Pietro Cossa 106; v. Palma di Cesnola 38; v. Duchessa Jolanda 10; c. Unione Sovietica 85; larg. Toscana 50; v. Carlo Alberto 24; v. Nizza 354; v. Valentino Carrera 88; v. Oglianico 4; p. della Vittoria 29; v. Tripoli 23; p. Galimberti 7; c. Grosseto 256; v. C. Colombo 42; c. Vittorio Emanuele 121; v. Frejus 106; v. Livorno 2; v. Monginevro 178; c. Vittorio Emanuele 84; c. Giulio Cesare 168; c. Giambone 18; c. Palermo 116; v. Garibaldi 14; c. Re Umberto 38; c. De Gasperi 65; p. Vittorio Veneto 11; v. Genova 84/e; v. Cibrario 72; c. Filippo Turati 46; p. C. Lombroso 30; c. Regina Margherita 134; v. Cernaia ang. v. S. Dalmazzo; c. Peschiera 295; c. Regina Margherita 114; c. Moncalieri 59; v. Sacchi 46; c. Toscana 107; v. Po 4; c. S. Maurizio ang. v. Barolo; c. Francia 385; v.le Mughetti 1; c. Lecce 31; v. Nizza 121; v. Pramollo 6; c. Montegrappa 55; v. Pio VII 164; v. Giolitti 2; v. S. Francesco da Paola 10; p. Bianco 10; v. Santa Teresa 21; v. Mazzini 24; c. Taranto 15; v. Madama Cristina 14; v. Nizza 27; v. S. Secondo 9; str. San Mauro 35; v. Lancia 11/b; v. Arnaldo da Brescia 25; v. Santa Giulia 18; c. Sebastopoli 143; v. Di Nanni 42; c. Vercelli 197/a; p. Omero 16; v. Borgaro 58; v. Nicola Fabrizi 11, v. Candiolo 31; v. M. Lessona 29; c. Casale 71; c. Francia 212; c. Massimo d'Azeglio 100; v. delle Pervinche 43/d; p. S. Giovanni.

Nuovo scambio, grande nuova occasione

In seguito ad una **nuova e più importante** fornitura di arredamenti a paesi orientali, un'importante azienda italiana ha ricevuto in parziale pagamento un

eccezionale lotto da collezione di splendidi

TAPPETI ORIENTALI

che allo scopo esclusivo di rientrare del proprio credito

mette in vendita a puri

PREZZI DI RECUPERO

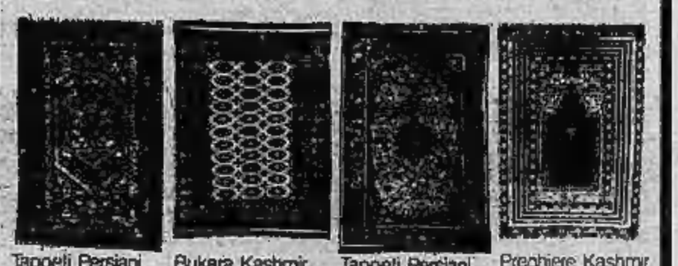

Tappeti Persiani mt.2,00x1,50 ca. **L. 180.000**
Bukara Kashmir mt.3,00x2,00 ca. **L. 440.000**
Tappeti Persiani mt.3,00x2,00 ca. **L. 690.000**
Preghiere Kashmir mt.1,00x0,60 ca. **L. 40.000**

Soltanto alcuni esempi tra le centinaia di tappeti pregiati originari di **Keshan, Qum, Tabriz, Ardebil, Baktiari, Senneh, Nain,** tutti con certificato di garanzia e autenticità, **anche con facilitazioni di pagamento.**

L'operazione di realizzo è in corso solo per pochi giorni presso

C.I.T.O. CENTRO IMPORTAZIONE TAPPETI ORIENTALI

Torino via Lagrange 30 ang. via Giolitti Tel. 519665

CAUSA TRASFERIMENTO LOCALI la

GENERALCONF

Via Principi d'Acaja 15 (ang. corso Francia) primo piano

annuncia la vendita totale di tutte le giacenze sino ad esaurimento

A PREZZI COMPETITIVI

alcuni esempi:

Paletò uomo lana	da L. **39.000**
Loden uomo	da L. **29.000**
Giacconi lana	da L. **42.000**
Giacconi foderati pelliccia	da L. **39.900**
Abiti + gilé	da L. **49.000**
Abiti + gilé lana	da L. **79.000**
Pantaloni vigogna	da L. **16.000**
Camicie uomo cotone	L. **8.000**
Camicette donna	L. **5.000**
Paletò donna giovanili	L. **44.000**
Paletò donna calibrati	da L. **44.000**
Gonne vigogna	da L. **12.000**
Loden donna	da L. **29.000**
Loden ragazzo	da L. **22.000**
1000 maglie lana pool uomo donna	L. **6.900**

ed altri articoli uomo - donna - bambino delle migliori case italiane ed estere

A PREZZI INTERESSANTISSIMI

Entrata libera

donando sangue all' AVIS potrai dire di aver salvato una vita umana

BERRY

TORINO VIA ROMA, 33 C. PESCHIERA, 265

lenti a contatto morbide soflens (BAUSCH & LOMB)

confortevoli fin dall'inizio

POLIZZA ASSICURATIVA GRATUITA

PRIMO CENTRO DI APPLICAZIONE A TORINO

Dimostrazioni e prove gratuite

APPALTO GASOLIO

L'ASSESSORE ASSOLTO, MA CONTESTATO

L'assessore Marzano

Non c'è stato nulla di illegale nell'aggiudicazione dei sei lotti di fornitura di gasolio per il riscaldamento di edifici comunali, del valore complessivo di circa dieci miliardi di lire. Questa è la conclusione della sottocommissione comunale che ha condotto un'indagine per chiarire i lati oscuri di una vicenda che ha sollevato tante polemiche in Consiglio comunale.

Questa «sentenza» politico-amministrativa richiama due osservazioni immediate: fin dall'inizio gli stessi accusatori (e in particolare il dc Revelli) avevano parlato di «denuncia politica» escludendo in via di massima irregolarità sotto l'aspetto strettamente giuridico; la conclusione «assolutoria» è stata unanime, il che significa che tutti i partiti sono stati d'accordo, essendo rappresentati tutti nella sottocommissione.

Tutto bene, dunque? No, almeno secondo la conferenza stampa che l'opposizione (democristiani, liberali e demonazionali) hanno tenuto ieri sera dopo avere ratificato nella sottocommissione la relazione conclusiva. Fra i due atti c'è contraddizione: col primo si assolve con il secondo si riapre la fase accusatoria, tanto che si sente esprimere la speranza che la procura della Repubblica «chiarisca tutto», «fughi le perplessità», il che, nel linguaggio diplomatico delle cose politiche, potrebbe anche significare la speranza che la procura trovi qualche elemento di condanna che è sfuggito o non è stato possibile utilizzare nella commissione d'accertamento comunale.

La procura è stata investita sin dall'inizio del problema, per iniziativa del sindaco e dell'assessore oggetto della polemica (Marzano): ad essa sono stati inviati incartamenti, verbali e la stessa relazione conclusiva.

Queste le tappe della polemica. Il 20 settembre scorso il consigliere Revelli dice in Consiglio di avere chiesto inutilmente al sindaco e all'assessore di allargare ad altre ditte gli inviti alla gara a licitazione privata per la fornitura, e dimostra di avere «indovinato» prima che la gara si svolgesse quali sarebbero state le sei ditte vincitrici.

Il 27 settembre il dibattito si allarga. La giunta annuncia di avere ritirato la delibera e annullato la gara per un errore tecnico, che non c'entra nulla con la denuncia di Revelli. L'opposizione critica duramente l'operato di Marzano, e fra le tante accuse, alcune non dimostrate, una viene considerata unanimemente valida: per i vari tipi di appalto, consiglieri e giunta hanno fissato alcuni criteri da seguire negli inviti alle ditte, anche se non obbligatori per legge; questi criteri sono già stati applicati in alcuni casi, ma non in questo di competenza dell'assessore Marzano. I liberali chiedono le dimissioni dell'assessore, sia che si tratti semplicemente di errore tecnico sia che le responsabilità siano maggiori.

Inoltre, da tutti gli interventi, emerge la complessità di queste gare, perché esistono meccanismi nelle offerte che sfuggono al controllo degli amministratori (in pratica i concorrenti si possono mettere d'accordo, senza incorrere nell'illegalità: tanto che le sei ditte vincitrici in questo caso, sono le stesse che vincono da parecchi anni e il pronostico di Revelli era tutto sommato abbastanza facile). Da allora, ovviamente, i principi concordati vengono rispettati.

La vicenda riemergerà la prossima settimana in Consiglio comunale, quando verrà discussa la relazione della commissione di indagine.

ASSICURAZIONI - I metodi scorretti di talune compagnie

Rinviando si specula

La Fiduciaria
Compagnia di Assicurazioni e Riassicurazioni s.p.a.
CAPITALE SOCIALE L. 1.000.000.000 - VERSATO L. [illegible]
SEDE E DIREZIONE GENERALE: VIA FINELLI 8 - 40026 BOLOGNA
Reg. Trib. Bologna N. 17573

ATTO DI TRANSAZIONE
(Per responsabilità civile auto e natanti)

ES.	COD. AG.	N. SINISTRO	DATA SINISTRO G	M	A	N. POLIZZA	CONTRAENTE	ENTE PAGATORE
77	455	2	7	1	77	20226	GAI	CODICE

TIPO LIQUIDAZIONE: ☐ 1 - Parziale ☐ 2 - Provvisionale ☐ 3 - A saldo (ultimo indan.) ☑ 4 - Totale (unico indan.) ☐ 5 - Suppl. Parziale ☐ 6 - Suppl. Totale ☐ 7 - Suppl. a Saldo

SUDDIVISIONE SOMMA: Passanti L. — Trasportati L. — Cose o animali L. 370.000

Modifica alla denuncia — Numero passanti morti — feriti — Numero trasportati morti — feriti —

Il sottoscritto [redacted]
residente a 10100 TORINO
[redacted]

Con riferimento al sopraindicato sinistro dichiara di accettare in via di transazione tanto sul diritto a risarcimento quanto sulle conseguenze dannose del fatto, patite e patiende, patrimoniali e non patrimoniali, presenti e future, prevedibili e non prevedibili, ivi compresa la spesa tutta, nessuna esclusa ed eccettuata, la somma di:

L. 370.000

(diconsi L. TRECENTOSETTANTAMILA).

La Direzione della FIDUCIARIA S.p.A. si riserva, entro 30 giorni dalla data del presente atto, la facoltà di accettare o ratificare l'accordo.
L'importo di cui sopra, verrà trasmesso direttamente dalla FIDUCIARIA S.p.A. al sottoscrittore del presente atto che, per effetto del pagamento, si considera in ampia e definitiva quietanza di liberazione e di saldo.
Il sottoscritto, pertanto, dichiara ora per allora di essere pienamente soddisfatto di ogni sua pretesa, null'altro avendo da pretendere, per alcun titolo, dalla predetta Compagnia, dal suo assicurato e da eventuali coobbligati.

LA CAUSA AVANTI PRETURA DI SUSA FISSATA PER L'UDIENZA DEL 20/2/1977
SI INTENDE TRANSATA E ABBANDONATA. F I R M A [redacted]

Proprio in epoca in cui si vuole moralizzare il settore assicurativo nazionale (una compagnia di Stato ha registrato un buco finanziario di 20 miliardi di lire), quando cioè ministri, commissioni varie e uomini politici si stanno adoperando per far piena luce su un settore imprenditoriale alquanto inquinato, vi sono ancora compagnie assicuratrici che, a dispetto di ogni buon costume, continuano a fare il bello e il cattivo tempo.

In sostanza tali società, e non sono poche, dispongono se pagare o no il danneggiato trincerandosi, ove occorra, dietro le carenze della nostra giustizia la quale, molto spesso, impiega anni interi prima di mettere fine ad una lunga causa. Inoltre, queste società speculano spesso sullo stato di necessità in cui si trova la vittima: risarcire magari fra tre anni un danno di oggi può significare enormi utili speculando sulla nostra traballante moneta.

Un lettore scrive: «L'incidente è del 7 gennaio scorso, il danno effettivo è stato di 400 mila lire. Ora, dopo l'intervento di un legale, mi vengono offerte 300 mila lire (oltre alle spese legali). Ho dovuto accettare per non correre il rischio di non veder più una lira. Sfortunatamente però, come noterete dalla documentazione che vi allego, dovrò attendere il benestare definitivo della compagnia prima di intascare l'importo dovutomi».

Posiiamo dire che il caso del lettore non è il solo: al giornale giungono molti reclami e, guarda caso, quasi sempre interessano le stesse società. Vi è da augurarsi che gli organi competenti prendano seri provvedimenti affinché questo stato di cose non concorra ad arricchire società prive dei requisiti per esercitare il servizio pubblico delle assicurazioni.

g. al.

Nebbione

Disagio stamane per la nebbia. Il traffico ha subito intasamenti per banchi di nebbia che hanno bloccato intere zone. Sull'autostrada Torino - Milano la visibilità alle 10 di stamane è ridotta a 50 metri. Hanno spiegato gli addetti dell'autostrada: «E' un fatto singolare che vi sia nebbia a metà mattinata, solitamente scompare verso le 10».

Sulla Torino - Piacenza, la visibilità è di 30 metri. Sulla Torino - Savona fino a 30 chilometri dal casello, a Marene, visibilità 30 metri, dopo vi sono improvvisi banchi. La polizia stradale consiglia la massima prudenza.

Pannella cerca aiuto (referendum) e finanziamento

Domani mattina alle ore 10,30 Marco Pannella, presidente del gruppo parlamentare radicale, incontrerà il pubblico al cinema Massimo di via Montebello 8. La manifestazione dei radicali è indetta in difesa del referendum e, come spiegano i militanti torinesi, in difesa anche del partito che *«nel solo Piemonte è strozzato da 23 milioni di debiti, mentre in campo nazionale i debiti ammontano a 300 milioni»*.

Clay Montier, l'orologio da oggi in poi.

Clay Montier

IN VENDITA ESCLUSIVAMENTE PRESSO:

AGLIANI F.	— V. M. Cristina, 36 ang. C.so G. Marconi - TORINO
AGLIANI G.	— V. Nizza, 164 - TORINO
BELLINI	— V. B. Luini, 145 - TORINO
BELLINO	— V. Ivrea, 5 - CUORGNE'
BRIOLO	— V.le R. Elena, 9 - GIAVENO
BORNO	— Via Trieste, 24 - PINEROLO
BRUSA	— C. Moncalieri, 200 - TORINO
CAPPA	— Via Torino, 45 - CHIVASSO
DEMEGLIO	— Via Garibaldi, 47 - TORINO
FINOTTI	— Via P. d'Acaia, 27 - TORINO
FORZANO	— V. Frejus, 148 - TORINO
F.lli FRANCIOSO	— C. G. Cesare, 72 - TORINO
GIACOMETTO	— V. Alfieri, 8/B - ORBASSANO
LAZZARI	— V. Barletta, 47 - TORINO
LEVRA	— C. Vercelli, 191 - TORINO
MARIATTI	— V. Vanchiglia, 19 - TORINO
MARRA & ROLFO	— V. Palestro, 58 - IVREA
MOROSINI	— V. N. Fabrizi, 26 - TORINO
NOLLI	— V.le Stazione, 1 - MONCALIERI
PONS	— P.za Barbieri, 29 - PINEROLO
REGGIANI	— V. D. di Nanni, 108 - TORINO
REITA	— Strada Mongreno, 13 - TORINO (Sassi)
RIGOLI	— Via C. d. Salute, 17 - TORINO
F.lli SERRA	— C. G. Cesare, 20 - TORINO
SESTINI	— V. S. Donato, 58 - TORINO
SIGNA	— V. C. Capelli, 39 - TORINO
VALGRANDE	— C. Italia, 49 - GASSINO
VIGNOLA	— V. Traforo, 38 - BUSSOLENO

gioiellieri riuniti italiani

Arriva la moneta da 200

Ancora pochi giorni e la Zecca sfornerà il suo regalino natalizio a tutti gli italiani: la nuova moneta da 200 lire. Le tesorerie riceveranno i «pezzi» a partire da lunedì 19 dicembre. Leggermente più grande della «sorella» da 100 lire, la nuova moneta porta incisa una testa di donna sul «rovescio» e la ruota dentata, simbolo del lavoro, sul «diritto».

La sorte di questa nuova figlia della Zecca preoccupa non poco: sarà presto sostituita da stecche di chewing gum o da cioccolatini «preferiti»? «scusi sa, non ho il resto...».

Finiranno anche queste monetine nei cofanetti di fanatici quanto incompetenti collezionisti? Serviranno a qualche diabolica macchinetta londinese che proietta pellicole porno? Speriamo di no. Potremo così ricevere i nostri resti in moneta tintinnante.

PAGANO
c.so Palermo 50/55
tel. 27.89.04 - 85.06.18
CONCESSIONARIO
BLAUPUNKT BOSCH

Donate sangue COMUNICATO AVIS

I prelievi di sangue organizzati dall'AVIS di Torino si effettuano

— tutti i giorni presso il CENTRO TECNICO TRASFUSIONALE - Entrata via Ventimiglia 1 (interno Ospedale S. Anna) - tutti i giorni feriali, dalle 8 alle 12; anche per visite mediche di controllo.

— **GIARDINI DI PIAZZA CARLO FELICE (Porta Nuova)** - tutti i giorni feriali (escluso il lunedì) dalle 8 alle 12.

ALTRI PUNTI DI PRELIEVO A.V.I.S. (dalle 9 alle 12):

Domenica 18: Chiese: GESU' ADOLESCENTE (via Luserna) - MISSIONI CONSOLATA (via Cialdini 22) - In provincia: FOGLIZZO - FROSSASCO - GOVONE - LOMBRIASCO - PEROSA ARGENTINA - PINASCA INVERSO - CASELLE - COLLEGNO - TROFARELLO (con visite di controllo).

Martedì 20: C.so BERNARDINO TELESIO ang. C. FRANCIA - In provincia: SUSA (con visite di controllo).

Mercoledì 21: In provincia: RACCONIGI (con visite di controllo).

Giovedì 22: In provincia: PECETTO - ROBASSOMERO (con visite di controllo).

Venerdì 23: P.ZZA RISORGIMENTO - In provincia: RIVOLI (con visite di controllo).

Sabato 24: LARGO CIMABUE - In provincia: S. MAURO (con visite di controllo).

Domenica 25: Chiese: S. RITA - S. BERNARDINO (via S. Bernardino 11) - POZZO STRADA (via Bardonecchia 161) - MADONNA DI CAMPAGNA (via C. Massaia 98).

Martedì 27: VIA PAVESE - In provincia: ALPIGNANO (con visite di controllo).

Mercoledì 28: In provincia: GRUGLIASCO (con visite di controllo).

Giovedì 29: In provincia: TRONZANO (con visite di controllo).

Venerdì 30: P.ZZA SABOTINO - In provincia: S. RAFFAELE CIMENA - CALUSO (con visite di controllo).

Sabato 31: VIA VAL LAGARINA - In provincia: S. GILLIO (con visite di controllo).

Presentarsi a digiuno per le donazioni.

RISCALDAMENTO CON CONTAORE

L'Associazione Commercianti Prodotti Petroliferi, nel suo programma di contenimento dei consumi energetici e dei costi del riscaldamento, propone all'Utenza di richiedere al proprio abituale fornitore un preventivo di riscaldamento con contaore. Con questa forma di riscaldamento, si può ottenere un sicuro risparmio perché:

a) L'Utenza può predisporre giornalmente le ore di riscaldamento in base alle proprie esigenze.

b) L'Utenza paga solo il calore effettivamente erogato.

L'ASSOCIAZIONE COMMERCIANTI PRODOTTI PETROLIFERI

TUTTOLIBRI
il settimanale per riconoscere i tuoi libri

TEMPO DI FESTE...

VIENI ANCHE TU AL
QUEMADO
il nuovo punto d'incontro
RISTORANTE•PRIVÉ•PIANO BAR
C.SO UNIONE SOVIETICA, 409
TEL. 613231/613285

ECONOMICI

Gli avvisi si ordinano presso: **TORINO**, via Roma 80 - via Marenco 32; **MILANO**, via Gaetano Negri 8/10; **BOLOGNA**, via Rizzoli 38; **BOLZANO**, via Portici 30; **BRESSANONE**, via Bastioni 2; **GENOVA**, via E. Vernazza 23; **GORIZIA**, corso Italia 99; **IMPERIA**, corso Matteotti 16; **MANTOVA**, corso V. Emanuele 3; **MERANO**, corso Libertà 29; **MONFALCONE**, via Duca d'Aosta 102; **NAPOLI**, via Roma 148; **NOVARA**, corso della Vittoria 2; **ROMA**, via Quattro Fontane 16; **ROVERETO**, corso Rosmini 53/5; **SANREMO**, via Gioberti 47; **SAVONA**, via Astengo 1; **TRENTO**, piazza Mario Pasi 18; **TRIESTE**, Galleria Tergesteo; **UDINE**, via della Prefettura 8, oltreché presso tutti i corrispondenti della **Publikompass S.p.A.** Coloro che intendono inoltrare la loro richiesta per corrispondenza possono scrivere a: **Publikompass S.p.A., corso Massimo d'Azeglio 60 — 10126 Torino.** Il prezzo delle inserzioni deve essere corrisposto anticipatamente per contanti o vaglia. Esso risulta dal prodotto del numero di righe (minimo 3: la riga è composta di 40 battute, interspazi compresi) per la tariffa della Rubrica, con l'aggiunta delle imposte pari al 14% globale.

La tariffa è di **L. 1100** la riga. **Rubrica 6**: operai/impiegati **L. 600**, tecnici **L. 700**, dirigenti **L. 900**. **Rubrica 9** e **11** (domande) **L. 600**. Avvisi urgenti, data fissa o neretti: il doppio. Neretti urgenti data fissa o urgentissimi: il triplo.

E' ammessa l'inclusione nel testo di lettere alfabetiche di richiamo in carattere maiuscolo (oltre quella iniziale) e per ognuna di esse sarà corrisposto un supplemento di L. 200. Coloro che desiderano rimanere ignoti ai lettori possono utilizzare il servizio cassette aggiungendo al testo dell'avviso la frase: «**Scrivere: Publikompass c..., 10100 Torino**»; l'importo del nolo cassetta è di L. 400 per decade, oltre un rimborso di L. 900 per le spese di recapito corrispondenza. La **Publikompass S.p.A.** è, a tutti gli effetti, unica destinataria della corrispondenza indirizzata alle cassette. Essa ha il diritto di verificare le lettere e di incasellare soltanto quelle strettamente inerenti agli annunci, non inoltrando ogni altra forma di corrispondenza, stampati, circolari o lettere di propaganda. Tutte le lettere indirizzate alle cassette debbono essere inviate per posta e saranno respinte se assicurate o raccomandate.

Per uno speciale accordo intervenuto con l'ISTITUTO BANCARIO SAN PAOLO DI TORINO, con le CASSE DI RISPARMIO DI TORINO, DI SAVONA, gli avvisi possono essere ordinati presso tutte le Sedi o Dipendenze di queste Banche esistenti in Italia.

2 *Affari e capitali*

A.A.A. FINANZIARIA Imm. Piemonte concede senza cambiali mutui ipotecari decennali. Finanziamo stato avanzamento lavori ai costruttori. Anticipazioni ai venditori d'immobili. Prestiti fiduciari rapidi. Informazioni telefonando al 547.974 537.814.

A. CASALINGHE impiegati prestiti immediati cessione quinto stipendio ipoteche riservatezza. Tel. 483.592 via Le Chiuse 56.

FASANO 694.180 ricerca industria interessata affidare deposito fiduciario e distribuzione propri prodotti. Magazzini 1500-2500 mq. Massime garanzie bancarie.

VUOLE denaro? Massima celerità convenienza serietà prestiti fiduciari ipotecari sconto fatture cessione quinto. Telefonare 831.294.

Z. SOLAMENTE 6 ore per ottenere un prestito sulla fiducia. Via Oddino Morgari 32, telefoni 657.012 657.063.

3 *Aziende, negozi*

A. ABBIAMO oltre 15 anni di esperienza nella cessione di aziende commerciali-industriali e negozi. Assicuriamo massima rapidità garanzia. Fasano 694.180.

ASILO nido, scuola materna, centro custodia bimbi situato in magnifica posizione commerciale, ampi e luminosi locali con giardino residenziale cerca giovane ed entusiasta nuova proprietaria. Il nostro nome, grazie all'attività quinquennale, è ben conosciuto da tante mamme e tanti bimbi che hanno trovato in noi una seconda famiglia. Se sei giovane, intelligente e vuoi impiegare bene il tuo capitale telefonaci al 772.893 oppure 739.29.70.

AUTORIMESSA con lavaggio automatico e officina cedesi. Tel. 714.136.

BAR su corso zona Santa Rita incasso 200 mila orario ridotto lavoro con uffici cedo anticipo 12 milioni. Telefonare 321.867 326.804.

BAR superalcolici incasso 100 mila giornaliere cedesi zona Vittoria. Telefonare 543.176.

BAR superalcolico incasso 200 mila giornaliere chiusura serale domenicale gerenza minima cauzione. Telefonare 537.213 517.280.

BAR super modernissimo adiacente uffici e mercato chiusura festiva orario ridotto alloggio cede Di Salvatore 581.694.

BELLETTI corso Vinzaglio 12 bis cede torrefazione analcolica incasso 90 mila giornaliere L. 15 milioni.

BELLETTI corso Vinzaglio 12 bis cede bar totocalcio totip incasso 200 mila giornaliere chiusura serale.

BOUTIQUE cedo in zona elegante arredamento nuovo in casa nuova tab. IX X XIV avviatissima. Telefonare 543.176.

BOUTIQUE tabella IX X zona Gran Madre, prevalentemente abbigliamento femminile cediamo. Studio Sassi, via Garibaldi 5.

CEDO causa trasferimento nel Sud pasticceria gelateria produzione propria, occasionissima. Telefonare 543.175.

DI SALVATORE corso Turati 13 cede ventennale pelletterie cappellerie bigiotteria tabelle IX X XI XIV rilevante giro affari dimostrabile merce validissima.

DI SALVATORE corso Turati 13 cede latteria surgelati arredamento moderno 120 mila giorno. 8 milioni 300 mila trattabili.

DI SALVATORE corso Turati 11 cede ventennale mercerie confezioni filati telerie cintura Torino per salute. Affare.

DI SALVATORE corso Turati 13 cede in zona Aeronautica pelletterie tabelle IX X XI XIII XIV ottimo giro annuo.

DI SALVATORE corso Turati 13 cede mobilificio ed abbigliamento in genere tabelle IX X XII XIV ottimo reddito dimostrabile zona turistica cintura Chieri.

DI SALVATORE corso Turati 13 cede moderno self-service alimentari mq 80 incasso giorno 700 mila cintura Torino.

DI SALVATORE corso Turati 13 cede pastificio rinomato per agnolotti, alimentari, tabelle I, 6, 14, arredamento moderno, rilevante utile per famiglia, affare.

FASANO 694.180 officina stampaggio costruzione stampi attrezzature locale 500 mq. Macchinario perfetto, elevato reddito. Ritiro commercio, cede: 200 milioni.

FASANO 694.180 lavasecco precollinare vicino negozi scuole ottimo reddito adatto competenti cede: 12 milioni dilazioni.

FASANO 694.180 edicola giornali riviste giocattoli cartolibreria, centrale posizione. Cede: 28 milioni solo contanti.

FASANO 694.180 cede negozio vuoto Porta Palazzo 250 mq. Tabelle IX X XI XIII XIV. Adatto grossisti-rappresentanze etc.

FASANO 694.180 bar pizzeria ristorante Val Chisone, alloggio parcheggio, incasso oltre 50 milioni. Cede: 25 milioni.

FASANO 694.180 azienda vendita unico prodotto Italia-Estero, scopo incremento cerca soci capitale da 20 a 80 milioni.

FASANO 694.180 alimentari cintura Torino, alloggio annesso 3 camere, incasso 270 mila, elevato utile. Cede: 21 milioni.

FRANA cede abbigliamento moderno centralissimo 3 vetrine incasso annuo 90 milioni merce facoltativa telefonare 511.090.

LATTERIA avviata zona Parella cedinamo 4 milioni 500 mila causa trasferimento Troglia corso Regina 168.

LATTERIA cedo causa salute zona Francia incasso garantito 170.000 giornaliere. Telefono 542.976.

SKEMA vende in zona Statuto esercizio abbigliamento tabella merceologica IX X XIV L. 13 milioni tel. 546.808 548.534.

SVENDIAMO dopo 39 anni attività avviatissima drogheria alimentari tab. I VI VIII XII XIV zona precollinare. Telefonare 543.176.

TABACCHI bar analcolico 750 mila giornaliere incrementabile levata 2 milioni 500 mila netto 1 milioni 500 mila mensile cede. Frana tel. 511.090.

TABACCHI minuteria moderna zona S. Paolo levata 2 milioni 500 mila utile netto mensile 1 milioni 300 mila cedesi. Frana, tel. 511.090 545.129.

4 *Terreni*

A. L. 3 milioni 900 mila vendo terreno confinante con strada comunale a 30 km da Torino sufficienti L. 1 milione in contanti tel. 540.947.

A San Mauro terreno mq 3000 inizio lavori villa mq 400 vendo anche frazionata al 50% separatamente. Dilazioni. Tel. 773.309.

A 3.200.000 vendo a Moncalieri 8 km da Torino appezzamento terreno tutti i servizi ottimo investimento. Telefonare 447.0792.

FASANO 694.180 terreno industriale in Leini, mq 13.500: licenza edilizia costruzione stabilimento 4000 mq e palazzina 6 alloggi. Richiesta: 130 milioni.

FROSSASCO terreno mq 3170 posizione incantevole, progetto approvato mc 702 adiacente paese vendo 11 milioni. Telefonare 547.476.

TERRENO mq 3000 licenza costruzione palazzina mq 1600 casello autostrada Settimo zona Fornacino vendo. Telefonare 472.205.

5 *Locali e negozi*

domande

A. CAPANNONI industriali cerchiamo in acquisto-affitto. Oltre 15 anni di esperienza. Rapidità garanzia. Fasano 694.670.

A. CERCASI in affitto un negozio zona Francia ed un negozio Rivoli. Telefonare 745.836 ore 10-17.

offerte

ADATTO ufficio urge vendere libero zona piazza Vittorio piano ammezzato 5 camere servizi 2 ingressi 29 milioni tel. 480.994 352.042.

AFFITTASI locale uso magazzino laboratorio e simili mq 55 con retro zona Reni studio Rizza 472.838.

AFFITTASI locale 500 mq coperto e cascinale 1000 mq cortile recintato fronte statale Torino Genova. Trofarello telefono 649.7931.

FASANO 694.670 muri negozio 200 mq su 2 piani, brillante posizione Martinetto. Affittato a «bar». Vende: 50 milioni.

FASANO 694.670 stabilimento industriale Biella: mq. 1200, terreno 7000 mq, ulteriore costruibilità 3000 mq. Vende 200 milioni. Azienda filatura: 90 milioni.

FASANO 694.670 complesso industriale zona sud. Terreno oltre 30 mila mq, fabbricati (parzialmente da ristrutturare) 14 mila mq, 5000 di tettoie, vasto piazzale asfaltato, Palazzina uffici portineria, mensa-spogliatoi, alloggio custode. Altezze da 4 a 8 mt, cabina elettrica, riscaldamento. Richiesta: 750 milioni.

LOCALE libero zona Statuto 400 mq secondo piano con montacarico unico salone adatto scuola palestra uffici laboratori vendo tel. 480.994 720.694.

NEGOZI e appartamento signorili recente costruzione vendesi in corso San Maurizio. Telefonare 835.150.

OCCASIONE soli 2 milioni 500 mila box auto spazioso piano cortile via Morgari 6 Grugliasco (a 100 metri da viale Gramsci). Consuledile 533.322.

PIANOFORTI nuovi e occasioni grandi marche organi elettronici strumenti musicali musica. Chenna via Piave 3 angolo via Garibaldi tel. 542.405.

PIAZZA della Repubblica via Andreis 6 magazzini adatti anche a garage 2 milioni 500 mila caduno Fiduciaria S.p.A. 548.412 548.347.

VENDO muri negozio panetteria con cantina ottima posizione centrale volendo anche gerenza affare L. 9 milioni 900 mila. Telefonare 396.635.

6 *Domande lavoro e impiego*

domande

DOMESTICA straniera referenziata disposta trasferirsi stipendio 110 mila. Telefonare 010 302.279.

(Continua)

Fai un regalo utile!

Oggi è davvero il momento di fare regali che servono. Black & Decker è la risposta più completa e intelligente sul mercato per chi vuole regalare agli altri o a se stesso qualcosa di veramente utile che oltretutto fa risparmiare.

Nella vasta gamma Black & Decker puoi scegliere il regalo più adatto fra 10 modelli di trapani a 1,2 o più velocità e a percussione, 4 kits, 13 utensili integrali, 2 banchi da lavoro Workmate e la più ampia serie di accessori.

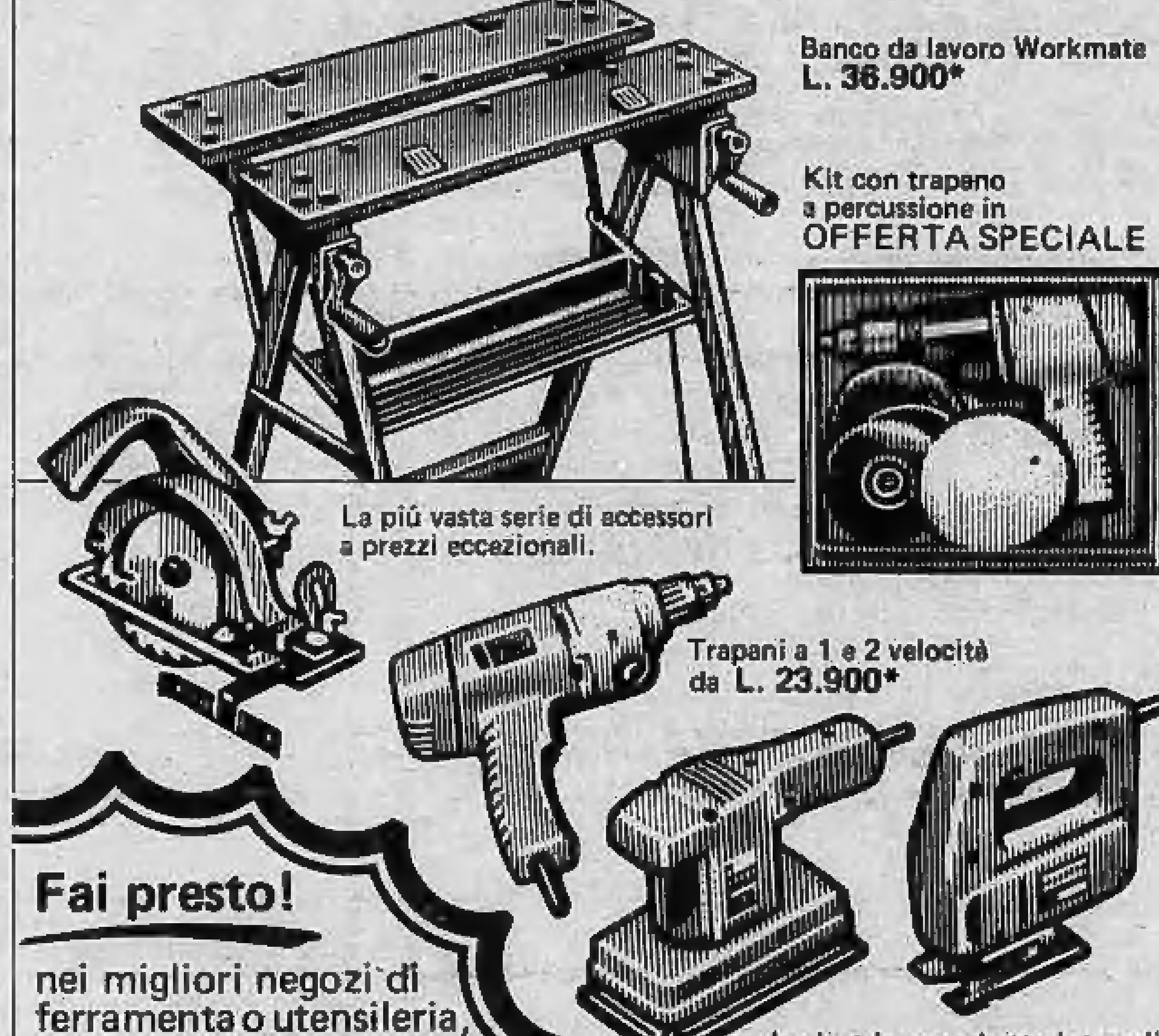

Fai presto!
nei migliori negozi di ferramenta o utensileria, troverai la tua idea regalo Black & Decker.

*(Prezzi iva esclusa)

Black&Decker

silcar
ilcar
lcar
car
ar
r

silcar mini INNOCENTI

Cercate economia e spazio?
Allora cercate la nuova mini!
Venite alla silcar
INNOCENTI
nuova concessionaria di **MONCALIERI**
strada Carignano 30 - Tel. (011) 642713

mini mini mini mini mini mini

Chiedono aiuto a "Stampa Sera,,

Tante promesse nessun regalo per 400 bimbi

I dipendenti del Teatro Regio avevano deciso, quest'anno, di festeggiare il Natale in un modo diverso. Un Natale per bambini: oltre i 180 figli dei lavoratori del Regio, il Consiglio d'azienda aveva previsto di invitarne altri 220, handicappati, orfani, ricoverati in istituti. Riunire, insomma, intorno ad un «albero» ideale, tutti quei bambini che vivono il Natale in un modo differente dagli altri, da quelli definiti «normali».

Per far questo avevano preso contatti con varie ditte, che avevano assicurato il loro appoggio. Dal canto loro, i lavoratori del Regio avevano comprato 400 libri, da consegnare ad ognuno dei bimbi. Poi la mazzata: i libri sono rimasti l'unico regalo per quei bambini. Gli altri sono svaniti fra le promesse.

Allora si sono rivolti a noi di «Stampa Sera». E noi ci rivolgiamo alla città ed a coloro che nella città lavorano: si tratta di trovare 400 giocattoli oppure una quantità equivalente di dolci, insomma, si tratta di regalare a questi quattrocento bambini un Natale «vero».

La festa del Regio è prevista per il giorno 20, mancano pochissime ore, lo sappiamo. Ma sappiamo anche che Torino è capace di rispondere con la generosità di sempre: non ci vogliono decine di milioni, niente enormi sacrifici. Quattrocento bambini aspettano Natale e non si può dirgli che qualcuno non ha mantenuto le promesse.

MONTOSO

Tante polemiche niente sciatori

STELIO A. HUGON

Sono definitivamente sfumate, almeno per quest'anno, le speranze dei turisti intenzionati a trascorrere le vacanze invernali al Montoso, stazione sciistica a monte di Bibiana, a cavallo fra la Val Pellice e il territorio di Bagnolo. La questione è annosa e si trascina a colpi di carta bollata fin dal 1964 quando venne creata la Sism (Società impianti sportivi Montoso) che da un cucuzzolo incolto e inattivo riuscì a creare una stazione invernale in zona Rucas con numerosi impianti di risalita, un albergo e tre condomini per un totale di circa 150 alloggi. Una vasta speculazione edilizia, nata con il beneplacito del comune che, concedendo terreni a un prezzo unicamente simbolico, si augurava di poter avere una valorizzazione della zona senza danneggiare l'interesse dei cavatori di pietra, attività secolare che è ancora oggi l'asse portante dell'economia bagnolese.

Con il tempo però sono emerse numerose incompatibilità. I cavatori si sono sollevati in massa, contestando l'insediamento turistico che, come ci dice un artigiano locale, *«rende ancora più difficile il nostro lavoro, già di per sé gravoso, vincolandoci a interessi altrui»*. Questa tesi è confermata dal portavoce ufficiale degli scalpellini, avvocato Elio Ribotta, che sostiene *«l'impossibilità di convivenza tra l'attività dei cavatori di pietra e gli insediamenti turistici. Bisogna fare una scelta definitiva: o le cave o il turismo»*. E' del 31 scorso una manifestazione che ha visto gli artigiani della pietra assediare il municipio di Bagnolo, appoggiati anche da numerosi pastori, con tanto di greggi al seguito.

Dice il sindaco Luciano Regazzi: *«In fondo il punto d'attrito è creato quasi esclusivamente dal problema dei collegamenti stradali verso il Rucas, una spesa che il comune non si può accollare e che la Sism non affronta. Un punto di incontro è comunque possibile, sempre che le parti abbiano la volontà di incontrarsi in un qualche compromesso»*. Intanto alcune denunce sono state presentate nei confronti dei cavatori. Non pochi infatti hanno investito i propri capitali acquistando alloggi al Rucas e ora vedono vanificati i propri risparmi. Per quest'anno comunque gli impianti rimarranno fermi, l'albergo (gestito dal signor Borgna, proprietario di Gico, il lupo da valanga famoso per i numerosi salvataggi effettuati fra le nevi di tutta Italia) rimarrà chiuso e vuoti saranno gli alloggi destinati al fine settimana.

«IN ROSSO» ANCHE IL SETTORE LAVORATORI DIPENDENTI

DEFICIT INPS AL GALOPPO

Ci telefonano da Roma:

Cresce vertiginosamente il «deficit» nel bilancio dell'Inps. Alla fine del prossimo anno, l'Istituto nazionale per la previdenza sociale sarà «in rosso» per 2816 miliardi di lire, mentre secondo le previsioni avanzate dal presidente, Giuseppe Reggio, alla fine del 1980 il «deficit» patrimoniale generale ammonterà a circa 13.600 miliardi.

In passato si era stabilito un certo equilibrio, fra entrate ed uscite: i grossi *deficit* accumulati dalle gestioni dei lavoratori autonomi trovavano a bilanciarli gli *«attivi»* delle altre casse, ed in particolare quella dei lavoratori dipendenti. La situazione è cambiata in peggio: le gestioni autonome continuano a essere deficitarie, mentre sono entrate in rosso anche le altre gestioni.

Complessivamente nel 1978 le entrate aumenteranno del 12,27 per cento, arrivando a 22.604 miliardi, mentre le uscite saliranno del 23,60 per cento arrivando a 25.420 miliardi. In quello stesso periodo il *deficit* del Fondo pensioni per i lavoratori dipendenti raggiungerà i 529 miliardi.

A lato di questo bisogna tener conto dei *deficit* dei contadini (2102 miliardi), degli artigiani (410 miliardi) e dei commercianti (350 miliardi). Gli unici attivi verranno dalla Cassa assegni familiari (1120 miliardi) dalla Cassa integrazione operai agricoli (24 miliardi) e da quasi tutti i fondi speciali (177 miliardi).

Alla fine del 1978 le pensioni erogate dall'Inps saranno 11 milioni 386 mila, di cui poco più di 8 milioni per i soli lavoratori dipendenti.

I problemi dell'Inps non sono però solo finanziari. L'istituto dispone soltanto di due terzi dei dipendenti di cui avrebbe bisogno. Nell'organico sono scoperti 11 mila posti. Per ovviare almeno in parte a questa carenza, l'Inps ha chiesto di poter assorbire tremila lavoratori provenienti da enti soppressi e di assumere 2600 giovani dalle *«liste speciali»*.

m. t.

TRENI SEMPRE CAOS

Ancora caos per i treni a causa degli scioperi indetti dal sindacati autonomi. Da venerdì 16 a lunedì 19 dicembre sarà ritardata di un'ora la partenza dei treni per ogni turno di lavoro del personale viaggiante.

Martedì 20 sciopero di tre ore del personale delle stazioni e degli impianti fissi, compresi i passaggi a livello.

Mercoledì 21 e giovedì 22 dicembre ritardo di un'ora alla partenza dei treni per ogni turno di lavoro del personale viaggiante.

Venerdì 23 dicembre nuovo sciopero di tre ore del personale delle stazioni e degli impianti fissi.

Sabato 24 dicembre si risentiranno ancora le conseguenze sul traffico dello sciopero indetto il giorno precedente.

Traffico normale per domenica 25 dicembre, lunedì 26 e martedì 27.

Mercoledì 28, giovedì 29 e venerdì 30 dicembre sarà ritardata di un'ora la partenza dei treni per ogni turno di lavoro.

Sabato 31 dicembre e domenica 1 gennaio 1978 il traffico rientrerà finalmente nella normalità.

Il guardiano rubava

Gavino Marchesi, 38 anni, abitante a Moncalieri, via Cairoli 3, guardiano del ristorante Cit Lac di Sauze d'Oulx è stato denunciato dai carabinieri di Oulx per furto aggravato continuato. Il Marchesi avrebbe asportato dal magazzino del ristorante di proprietà di Franco Arsento, 46 anni, abitante a Torino in corso Lombardia 198, fusti d'olio per 175 litri, 240 bottiglie di vino, cassette di liquori e di grappa, ed altro materiale

Scuola: i liberali sono soddisfatti

Fra i due grandi blocchi (le sinistre e i cattolici) che hanno dominato le elezioni scolastiche di domenica scorsa, c'è un terzo vincitore: la lista di ispirazione liberale. La segreteria del pli, in un comunicato, esprime *«profonda soddisfazione per il clamoroso risultato ottenuto nelle elezioni del Consiglio provinciale scolastico di Torino dalla lista "Genitori indipendenti per una scuola libera"»*. Infatti, nelle percentuali provvisorie, ma indicative, questa lista ha il 29 per cento; quella «unitaria» il 39 e quella cattolica il 36; la repubblicana soltanto il 5 (i dati riguardano le liste dei genitori).

Aggiunge il pli: *«Tale risultato significa da un lato il rifiuto da parte della maggioranza dei genitori della scuola ideologizzata degli animatori culturali e del settembre pedagogico, voluta dalla giunta comunale torinese, e dall'altro l'indicazione della concreta possibilità di una terza via laica e democratica, alternativa a tutti i dogmatismi»*.

Il pittore-grafico Aldo Novarese

CI AIUTA A LEGGERE

Aldo Novarese, pittore e grafico, ha inaugurato una «personale» alla galleria «La Telaccia» (via Pietro Santarosa 1). Nato a Pontestura Monferrato, ha imparato la pratica delle arti grafiche, xilografia, acquaforte e litografia sotto la guida di Francesco Mennyey. Ha insegnato alla Scuola Tipografica Paravia poi, giovanissimo, è entrato a far parte dello studio artistico della Nebiolo di cui è ora a capo.

Si è occupato di estetica grafica e pubblicitaria, ha creato numerosi caratteri tipografici che si sono affermati in tutto il mondo. Come pittore Aldo Novarese intende evadere dai temi consueti della grafica architettonica attraverso una ricerca di forme nuove, ricche però di una logica narrativa e poetica.

Scarcerati ora ripresi

NON UCCISERO IL TASSISTA MA ERANO RAPINATORI

Nuovo ordine di cattura per i sei giovani che si trovavano con il quindicenne Arcangelo Frija la notte del 29 luglio scorso quando, al termine di un raid di rapine a omosessuali nelle vie del centro, venne ucciso dopo un alterco il tassista Primo Angelini. Scarcerati al termine delle indagini perché non era stata accertata alcuna loro responsabilità diretta nell'omicidio del tassista, Alfredo Coppola, 15 anni, studente, Savino Lo Russo, 17 anni, Luigi Catania, 15 anni, e Sebastiano Traina, 14 anni, sono finiti nuovamente in carcere proprio per la loro partecipazione alle rapine notturne, che da tempo compivano preferibilmente contro omosessuali e travestiti.

La sera del delitto con questi quattro, oltre al Frija, si trovavano anche Antonio Pollidoro, 18 anni, e Alfonso Gatti, di 15 anni, che non sono ancora stati rintracciati. Delusi per la serata poco proficua, verso le due i sette giovani raggiungono piazza Castello per trovare un taxi che li riconduca alla Falchera. Sull'auto dell'Angelini c'è già un cliente: i ragazzi lo tirano giù a forza, lo schiaffeggiano, poi salgono in quattro sul taxi.

Primo Angelini non tollera il loro comportamento, reagisce, minaccia di chiamare per radio i carabinieri. I quattro scendono, si dànno alla fuga lungo i portici di via Po con gli altri tre complici. Il tassista li insegue agitando una catena, raggiunge il Frija che si volta e lo colpisce con una sola coltellata, uccidendolo.

Cristianamente è mancata

Maria Pavesio v. Casalegno

Ne dànno il triste annuncio la figlia **Giuseppina** col marito **Giuseppe Varetto** e figli **Madina, Franco** con **Annalisa** e le piccole **Chiara** e **Cinzia**. I funerali in Cinzano Torinese domenica 18 ore 10.

— **Torino**, 17 dicembre 1977.

Partecipano al lutto:
Carasciolo Umberto, Luigi, Silvio e famiglie
Varetto Silvio e famiglia
Nodari Domenico e famiglia
Emma, Irma e famiglie
Cannatà Domenico e famiglia

I **Condomini** di **Corso Dante 62 via Saluzzo 112** partecipano commossi al dolore della famiglia Varetto per la scomparsa di

Maria Pavesio v. Casalegno

— **Torino**, 17 dicembre 1977.

Cristianamente è mancata

Rosa Pavesio ved. Merlo

Ne dànno il doloroso annuncio la figlia **Elda** col marito **Mario Torta**, la nuora **Giuseppina Michelotto**, nipoti, pronipoti e parenti tutti. Un particolare ringraziamento ai dottori Barberis e Gastaldi, alle infermiere e personale tutto del Residence Cielo Azzurro. Funerali oggi alle ore 16 nella parrocchia Filonetto (piazza Zara) ledi la cara salma verrà trasportata al cimitero di Moncalieri. Servizio pullman.

— **Torino**, 16 dicembre 1977.

Partecipiamo al dolore di Elda Torta famiglie **Piersanteili** e **Meogoni**.

Maria, Silvana, Cesare partecipano al dolore di Elda per la scomparsa della **MAMMA**.

Sorelle **Tagini** prendono affettuosamente parte al dolore della sig.ra Elda.

Cristianamente è mancato all'affetto dei suoi cari

Giuseppe Castelli (Giulio)

Cavaliere di Vittorio Veneto
Ragazzo del «99»

Ne dànno il doloroso annuncio: la moglie **Angela Perino**, la nuora **Agostina Giuliano** con i figli **Gabriella** e **Fabrizio**, la sorella **Teresa** e nipoti, la cognata **Giuseppina**, cugini, parenti tutti. Funerali sabato 17 corr. ore 16 parrocchia Santa Rita. La cara salma verrà tumulata nel cimitero di Collegno. Servizio pullman.

— **Torino**, 16 dicembre 1977.

Le famiglie **Giuliano** partecipano al dolore della famiglia Castelli.

La famiglia **Picca Garin** si unisce al dolore.

Dopo lunghe sofferenze è mancato

Antonio Bosco

di anni 74

Ne dànno l'annuncio i cugini e parenti tutti. Un particolare ringraziamento al dottor Vaccarono, al geometra Bonfante, al notaio Peitti, all'affezionata Zita Gagliardone per l'amorevole assistenza. I funerali avranno luogo sabato 17 corr. alle ore 15,30 al cimitero generale di Torino.

— **Pietra Ligure**, 16 dicembre 1977.

Cristianamente è mancata

Matilde Bruno ved. Tortiroglio

Addolorati annunciano, a funerali avvenuti, il figlio **Attilio**, il cugino professor **Francesco Destefanis**, amici e parenti tutti.

— **Torino**, 17 dicembre 1977.

Ricordano con rimpianto il

dott. Carlo Corea

gli amici: **Boccardi, Crema, Torti.**

— **Cumiana**, 17 dicembre 1977.

Cristianamente è mancato ai suoi cari

Vittorio Rapelli

Cavaliere di Vittorio Veneto

Lo annunciano il figlio **Ugo** con la consorte **Piera**, i nipoti **Anna Maria** e **Mauro**, il fratello **Giacomo** e parenti tutti. Funerali oggi 17 ore 14,30 parrocchia Santo Natale, via Boston 37.

— **Torino**, 15 dicembre 1977.

Ferdinando Carassone e famiglia (Brasile) partecipano al lutto.

E' mancato

Luigi Gunetti

Lo piangono angosciati la moglie, la figlia **Marizia** con il marito **Francesco**, il figlio **Daniele**, fratelli, sorelle, cognati, cognate, nipoti e parenti tutti. Un ringraziamento ai dottori Fiorio e La Terra. I funerali oggi 17 in Arignano alle ore 15 partendo dall'abitazione alle ore 14 da piazza Matteotti 12.

— **Torino**, 16 dicembre 1977.

E' mancata a Bari

Anna Moraglia ved. Breusa

Insegnante elementare

Lo annunciano i figli **Marcello, Gegè** con le rispettive famiglie.

— **Torino**, 16 dicembre 1977.

Margherita, Alberto Baldini sono vicini all'amico Marcello in questo triste momento.

Dopo lunghe sofferenze è mancato il

cav. Lorenzo Delpiano

Angosciati lo annunciano la moglie **Luciana**, l'adorato **Massimo**, parenti, amici. Funerali oggi ore 16 da via Canelli 130. La presente è partecipazione e ringraziamento.

— **Torino**, 17 dicembre 1977.

Ci ha lasciati

Emma Guglielmotto ved. Compostino

Lo annunciano i suoi cari. Funerali in Alta di Stura oggi, ore 14, in parrocchia.

— **Alta di Stura**, 17 dicembre 1977.

E' mancato

Aldo Novello

Ne danno doloroso annuncio la moglie **Olga**, il figlio **Mauro** e parenti tutti. I funerali avranno luogo sabato 17 alle ore 15,30 in Castello d'Annone, partendo alle ore 14 da Torino ospedale Molinette.

— **Torino**, 15 dicembre 1977.

E' mancato all'affetto dei suoi cari

Luigi Angiolini

Ne dànno il doloroso annuncio: la moglie, la figlia **Cristina** e con affetto **Battista** ed **Ernesto**, la sorella **Maria**, i nipoti **Franco, Marisa, Piero**, cognati, nipoti, parenti tutti. Funerali oggi ore 14,30 parrocchia S. Gioachino. La presente è di ringraziamento.

— **Torino**, 17 dicembre 1977.

Cristianamente è mancato

Domenico Barolo

Costruttore edile

Lo annunciano: la moglie **Antonietta**, figlia **Bruna**, genero, fratello, sorelle, cognata, nipoti, parenti tutti. Funerali oggi 17 dicembre 1977 ore 14,30 parrocchia Lingotto.

— **Torino**, 16 dicembre 1977.

Improvvisamente ha chiuso gli occhi per il sonno eterno

Giuseppina Valera

A funerali avvenuti, angosciati l'annunciano la sorella **Teresa**, la cognata; il nipote e famiglia i cugini ed i parenti tutti.

— **Torino**, 13 dicembre 1977.

(Continua a pag. 11)

INDESIT

TV a colori

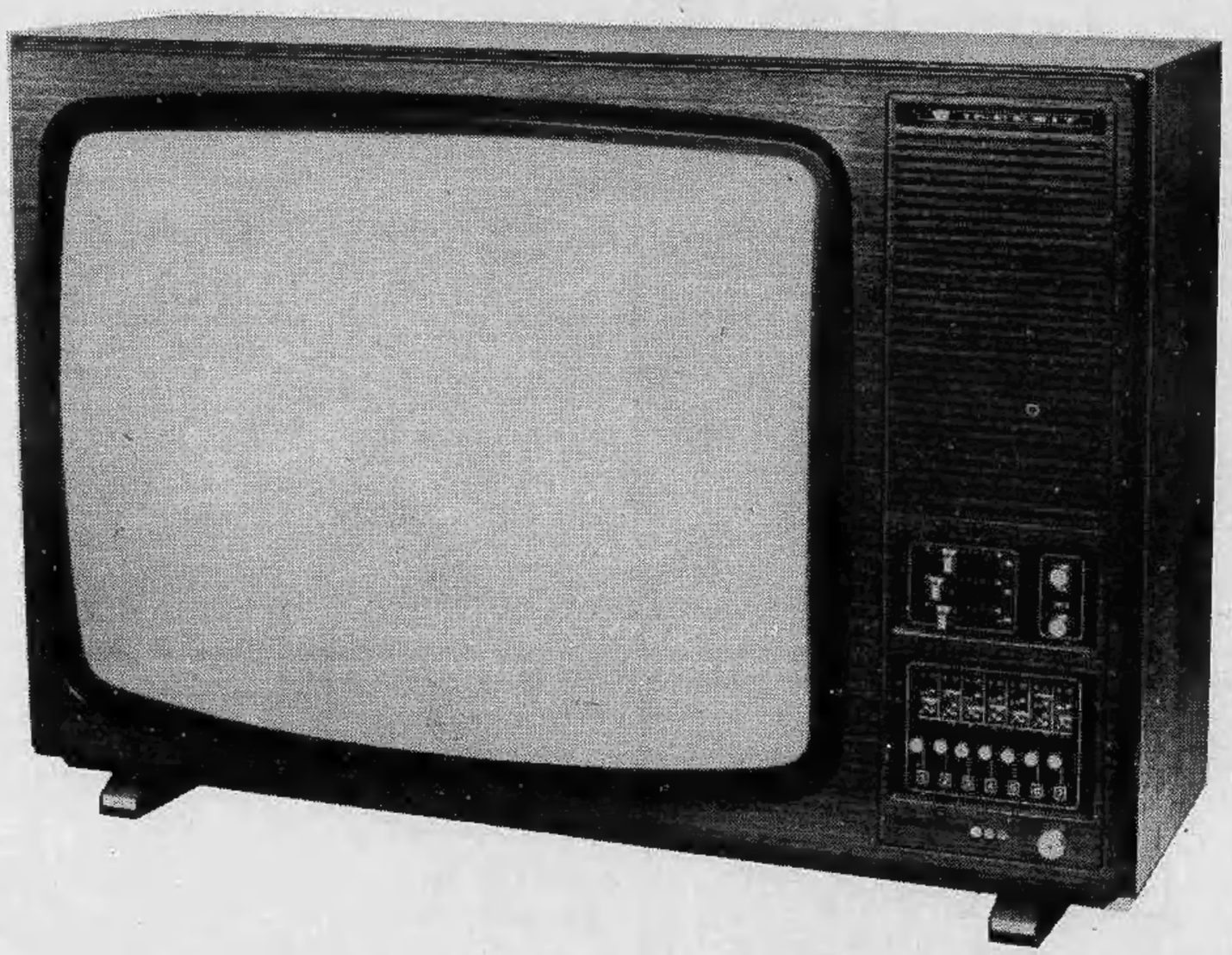

STUDIO BARALE

qualità:

i colori più brillanti;
la tecnica più aggiornata;
i componenti migliori;

12 mesi di garanzia

assistenza INDESIT ovunque

il miglior prezzo del mercato

per due valide ragioni

altissima efficienza produttiva
minimo costo di distribuzione

una grande industria: 13 stabilimenti - 13.000 dipendenti

Domani termina la caccia in pianura

La selvaggina in diminuzione mancano i soldi per ripopolare

GIANNI [illegible] MATTEIS

CUNEO — Domani si chiude anche in pianura la stagione venatoria, [illegible] i cacciatori prima ancora di posare le doppiette sono allarmati per le delusioni che il '78 ha in serbo dopo che è stato reso [illegible] il bilancio del comitato provinciale: mentre [illegible] entrate rimangono stazionarie le [illegible] aumentano di continuo, soprattutto per il personale, e di [illegible] dovrà essere ridotto il ripopolamento della selvaggina [illegible] sostituirà i capi abbattuti. Contrariamente a quel che si pensa, sono i cacciatori a pagarsi a peso d'oro le lepri e i fagiani uccisi [illegible] l'esercizio venatorio. [illegible] venatoria che sta per [illegible] il comitato provinciale della caccia [illegible] venduto autorizzazioni per le zone «Alpi» e «Pianura» per oltre 351 milioni

Di questa somma però solo 136 milioni sono disponibili per il ripopolamento mentre il resto serve a pagare il personale (29 guardie, tre impiegati e un ispettore) e per far fronte alle spese generali.

In questi giorni vengono liberate nel Cuneese 2826 lepri: sono quasi tutte di importazione e costano 43 mila lire ciascuna; in febbraio [illegible] «lanciati» alcune migliaia di fagiani che valgono da 10 a 15 mila lire per capo. Quindi sarà la volta di un cospicuo numero di starne: a questo punto i 136 milioni disponibili saranno completamente esauriti ma con la precisazione che il ripopolamento '78 è inferiore per numero di capi a quello del '77. Di qui lo scontento dei cacciatori, le previsioni funeste per i carnieri del prossimo anno.

Che fare? Ecco alcune proposte raccolte interrogando gli interessati: 1) diminuire le spese del personale. [illegible] Comitato caccia trasferendo un certo numero di guardie all'amministrazione provinciale; 2) aumentare sensibilmente il prezzo delle autorizzazioni alla caccia che è di 20 mila lire per le «Alpi» e [illegible] mila lire per la «Pianura»; 3) incrementare l'allevamento nostrano delle lepri e dei fagiani per ridurre le troppo costose importazioni.

La Federcaccia, che organizza la maggioranza dei cacciatori è favorevole a queste richieste; le altre associazioni minoritarie invece sono contrarie, soprattutto al ritocco del prezzo dei tesserini. Dal canto suo la Provincia, già afflitta da uno spaventoso passivo, non è disposta a caricarsi di altro personale.

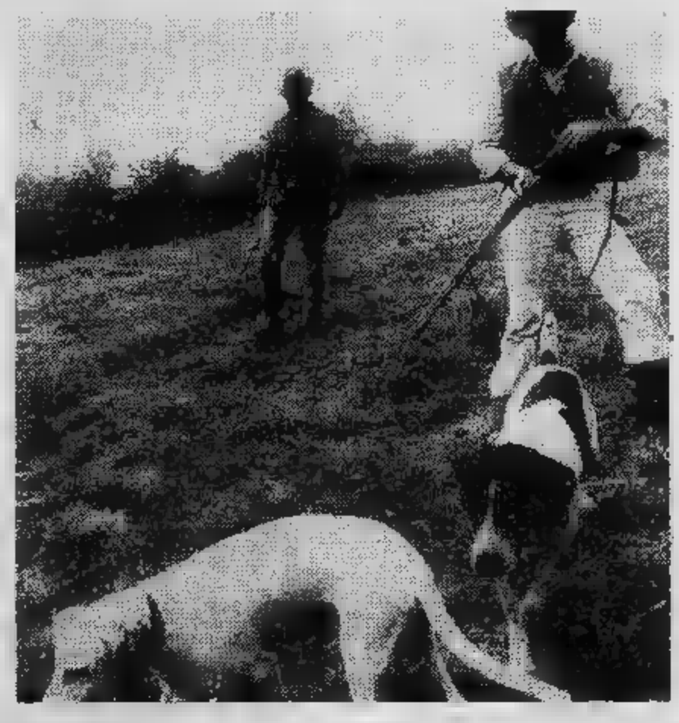

A tutto sci nel Cuneese

CUNEO — *(g.d.m.)* Anche se lo spessore della neve comincia a diminuire in queste giornate di sole oggi e domani tutti gli impianti di risalita del Cuneese funzionano a pieno ritmo; domani arrivano anche i primi «treni della neve» a Limone

UOMINI E COSE

I giovani di Valdieri «scoprono» la Val Gesso

La Società di Mutuo Soccorso degli operai e degli agricoltori di Valdieri, ha svolto in passato una funzione di rilievo nella vita della comunità valdierese, dedicandosi sin dalla fondazione (1883) alla tutela assistenziale degli iscritti e finalizzando la sua attività all'arricchimento culturale e sociale dei lavoratori.

Nella sua storia acquista particolare significato il ruolo avuto nel corso del periodo fascista, quando, rimasta completamente estranea al regime, continuò a riunire operai e contadini di sentimenti nettamente ostili al fascismo. Nel corso della guerra partigiana, la Società di Mutuo Soccorso fu [illegible] dei centri di riferimento della Resistenza in valle Gesso, dove, per merito di Dante Livio Bianco (socio fino alla tragica morte) e di un esiguo gruppetto di antifascisti, nacque la Resistenza di matrice GL.

Oggi, cambiata la realtà sociale del Paese [illegible] essa mutati i compiti istituzionali delle Società «Operaie», la Società sta rinnovando le strutture interne logorate dal tempo, e potenzia le attività finora trascurate. Così recentemente è stato costituito un centro di prestito librario collegato al Servizio Nazionale di Lettura ed è in formazione, ora, [illegible] piccola biblioteca.

Nei programmi immediati ci sono altre attività quali l'incontro con gruppi di cultura occitana, la programmazione di una serie di cineforum, un calendario di concorsi, di manifestazioni, di mostre di artigianato locale, di pittura, di fotografia, ecc.

Nel quadro delle nuove iniziative acquista particolare importanza il dialogo avviato con gli allievi delle Scuole elementari e medie, chiamati recentemente a [illegible] un Concorso da svolgere [illegible] elaborati grafici o ricerche individuali e di gruppo sul tema: *«Aspetti caratteristici di vita valligiana nelle sue dimensioni naturalistiche, sociali, folkloristiche e storiche»*. La buona riuscita della manifestazione è testimoniata dalle cifre: 88 i partecipanti, 43 gli elaborati presentati entro il termine prescritto. I lavori hanno affrontato, spesso in modo molto originale, con diverse angolazioni, il tema indicato, trattandolo [illegible] la vivace sensibilità caratteristica dei giovani.

Resta da dire che la manifestazione si concluderà domani domenica 18 dicembre alle 10 con la proclamazione dei vincitori; nel frattempo, tutto il materiale, sarà esposto nel salone della Società Operaia. A garantire la non «competitività assoluta» del Concorso, sarà distribuito a tutti i partecipanti [illegible] «premio-ricordo» consistente in un libro.

Ai vincitori toccherà insieme al riconoscimento specifico il diploma rilasciato dalla Società. Due coppe, infine, [illegible] consegnate alle classi delle Scuole medie ed elementari che hanno dimostrato maggiore partecipazione.

NOVARA - Dopo aver confessato il delitto

TENTA DI UCCIDERSI IN AULA GIOVANE OMICIDA VERCELLESE

NOVARA — (p. b.) *Un giovane Piergiorgio Prioni, pochi minuti prima di essere condannato a 24 anni di prigione per un feroce omicidio, si è tagliato le vene di fronte ai giudici [illegible] [illegible] lametta da barba. Bloccato subito dai carabinieri, [illegible] è riuscito ad uccidersi. E' accaduto ieri, alla corte d'assise di Novara, dove si celebrava il processo per il delitto del Sacromonte di Varallo che vedeva sul banco degli imputati due cugini di Camasco (Vercelli), Mauro e Piergiorgio Prioni, di 24 e 21 anni. Erano imputati di avere, la notte del 5 ottobre 1976, ucciso barbaramente, per rapinarlo di due fucili, una pistola e 2000 lire, il contadino settantenne Giulio Finali.*

Entrambi sono stati riconosciuti colpevoli di omicidio volontario aggravato e col beneficio delle attenuanti generiche sono stati condannati il primo a 25 ed il secondo a 24 anni di reclusione.

Piergiorgio Prioni, che in precedenza aveva negato ogni addebito, ha chiesto la parola. «Confesso — *ha esordito* —. Sono stato io ad uccidere Giulio Finali. Mio cugino non c'entra, era lontano alcune centinaia di metri, ubriaco e addormentato sulla mia auto. Con me c'erano però altri tre giovani».

Presidente Caroselli: «Chi erano?».

Imputato: «Non posso fare i loro nomi: hanno fatto gravi minacce alla mia famiglia».

L'efferatezza del crimine (il Finali [illegible] ucciso a colpi di cacciavite, ebbe il cranio fracassato col calcio del fucile e soffocato con un sacco di grano) ha indotto il p.m. dottor Canfora a chiedere per gli imputati la condanna a 30 anni di reclusione. Il magistrato [illegible] appena finito la sua requisitoria che Piergiorgio Prioni chiedeva di nuovo la parola. «Mio cugino non c'entra, [illegible] uno deve essere condannato sono io».

Stava per prendere la parola il primo difensore quando Piergiorgio Prioni con una lametta da barba (che [illegible] si sa [illegible] si sia procurata) si è ferito al polso sinistro. C'è stato un gran trambusto nella gabbia; l'udienza è stata sospesa, è accorso d'urgenza [illegible] medico. La ferita non era così grave da far sospendere il processo anche [illegible] il giovane ha rinunciato a presenziarvi, imitato prima che la Corte emettesse la sentenza anche dal cugino, sicché la gabbia è rimasta vuota.

IN BREVE

Colombicoltura a [illegible]

(g.t.) Apre i battenti oggi a Mondovì la prima edizione della rassegna nazionale di colombicoltura. Oltre 700 gli esemplari ingabbiati nel padiglione del Bocciodromo di viale Einaudi da una settantina di espositori provenienti da tutta Italia. A conclusione [illegible] mostra (domani alle 18) saranno assegnati per la prima volta i titoli di campione italiano ai migliori soggetti delle 18 [illegible] in cui sono suddivisi i colombi di allevamento.

Incontro dei Cavalieri del Tartufo

(g.t.) L'ordine dei Cavalieri del tartufo e dei vini d'Alba si riunisce domenica presso il castello di Grinzane Cavour, sede di un'importante enoteca nazionale. Durante una cerimonia [illegible] ranno premiati coloro che si [illegible] distinti nel contribuire [illegible] valorizzazione della gastronomia e dei vini dell'Albese.

Basaluzzo: derubato il sindaco

(g.c.) La villa del sindaco di Basaluzzo, Remo Bollano, in frazione Sant'Antonio, è stata visitata dai ladri. Il bottino, costituito da pellicce, gioielli, argenteria, fucili e denaro contante, ammonta a circa 30 milioni di lire.

Frugarolo: piano regolatore

(e.c.) Il comune di Frugarolo (Alessandria) ha il suo piano regolatore. Lo ha discusso e approvato con voto unanime il consiglio comunale, [illegible] è stato adottato tenendo presenti i rilievi formulati dall'assessore all'Urbanistica della Regione arch. Astengo. Seguendo la tendenza della dinamica demografica, che negli ultimi anni ha registrato un notevole incremento, il nuovo assetto urbanistico prevede un aumento della popolazione residente [illegible] il 15%, cioè trecento [illegible] in più rispetto agli attuali, che [illegible] poco più di duemila.

Alessandria: presi 4 ladri

(e. c.) Quattro giovani di Rapallo, i quali hanno rubato un'autoradio dalla vettura di Luigi Zampelli, di Alessandria, sono stati arrestati per furto aggravato. Sono Pietro Floris, Perino Ghisolfi, Renzo Perdini e Giovanni La Torre, dai 17 ai 19 anni.

S. Stefano Belbo: nuovo municipio

(g. t.) E' entrato in funzione a Santo Stefano Belbo il nuovo palazzo municipale, costato 400 milioni. Nell'edificio sono stati sistemati gli uffici comunali e la biblioteca civica.

Alessandria: [illegible] pena [illegible] pastaio fallito

(e.c.) L'industriale d'Alessandria Ferdinando Burzi, [illegible] 67 anni, già titolare d'un pastificio fallito nell'aprile '74, è stato condannato [illegible] pretore a [illegible] mesi [illegible] i benefici di legge per bancarotta semplice. Non [illegible] tenuto i libri contabili prescritti e compilato irregolarmente quello relativo ai cespiti ammortizzabili.

Girello ribalta: [illegible] bimbetta

(g. r.) La piccola Michelina Bassi, 9 mesi, è ricoverata all'ospedale [illegible] Trinità di Arona per sospetta frattura [illegible] setto nasale e contusione cranica. E' ribaltato il girello con l'aiuto [illegible] quale la [illegible] tentava i primi passi [illegible] cucina di casa in via Trieste 6.

Mostra di Rubens a Genova

GENOVA — *(p.l.)* Si apre questa mattina la mostra «Rubens a Genova», organizzata dall'Amministrazione comunale. L'iniziativa tende a valorizzare tutta l'opera svolta dal grande pittore fiammingo Pietro Paolo Rubens nella città di Genova negli anni 1606-1607.

La mostra, organizzata dall'assessore ai Beni Culturali, Attilio Sartori, s'inserisce nelle celebrazioni del quattrocentesimo centenario della nascita di Rubens.

Sono esposte sette tele originali di Rubens assieme ad un'altra decina di opere di pittori genovesi della medesima epoca per mettere in risalto il rapporto tra Rubens e la pittura genovese.

La mostra, allestita a Palazzo Ducale, è costata soltanto 35 milioni, di cui 30 stanziati dal Comune e dalla Regione. Resterà aperta fino al 12 febbraio.

★★

Volpara ricorda il partigiano «Michel» Galeazzi

NOVI LIGURE — *(g.c.)* Sarà commemorato domani a Volpara di Albera Ligure nell'Alta Val Borbera, il partigiano Aureliano Galeazzi, «Michel», medaglia d'oro al valor militare, studente liceale di Acqui Terme, caduto a 16 anni, il 23 dicembre 1944 combattendo contro le truppe nazifasciste.

(Segue da pag. [illegible])

E' serenamente mancato all'affetto dei suoi cari

Gaetano Pacchiodo

Lo annunciano con infinito rimpianto i figli Dante con [illegible]na, Rinaldo, Giulio con Rita, Giuseppina con Paolo, Luigi con Adriana, cognati, cognate e parenti. I funerali avranno luogo oggi 17 alle ore 15 partendo dalla chiesa parrocchiale di Almese.
— Almese, 17 dicembre 1977.

Piangono il caro nonno i nipoti Elvio con Letta, Claudia con Vito, Adriana, Elisabetta, Fabrizia, Alberto e [illegible] giorgio.

Partecipano affettuosamente al dolore di Gino per la perdita del papà

Gaetano Pacchiodo

la suocera Antonietta Ferrando, i cognati: Vito e Gemma Pesticelo con Gisella e Alessandro, Beppe e Piera Musso.
— Torino, 16 dicembre 1977.

Prendono parte al dolore dell'avv. Pacchiodo per la morte del padre

Gaetano Pacchiodo

I collaboratori e le impiegate di studio:
dott. proc. Paolo Gallala
dott. proc. Ledu Calderini
dott. Giuseppe Maugeri
Maria Pandolfo
Rita Di Lauro
Mariangela Vigliano
[illegible]nella Cioffi
— Torino, 17 dicembre 1977.

Ugo e Marisa Genero partecipano vivamente.

Giovanni Prati, sentitamente partecipa al dolore di Luigi.

Ufficio Prati Assicurazioni impiegati e collaboratori partecipano al lutto dell'avvocato Luigi Pacchiodo.

Le famiglie Scavino Chiodi Bertolino Tessore partecipano al dolore dell'amico Gino per la perdita [illegible] PADRE.

Dopo lunghe sofferenze, cristianamente è mancata all'affetto dei suoi cari

Francesca Massimini nata Occhetti

[illegible] anni [illegible]

Ne danno il doloroso annuncio il marito Pier Luigi; la figlia Carla, papà, mamma, sorella, fratello; cognati, suoceri, zii; zie, cugini, nipoti, parenti tutti. Un particolare ringraziamento al professor Ettore Gallelli. Per precisa volontà dell'estinta non fiori ma offerte all'Ospedale Cottolengo. I funerali [illegible] luogo sabato 17 alle ore 15 partendo dall'abitazione, strada Bardassano 15.
— Castiglione Torinese, 16 dicembre 1977.

Sindaco, Amministratori, Dipendenti comunali di Castiglione Torinese partecipano al dolore [illegible] consigliere Pier Luigi Massimini per il decesso della MOGLIE.

Il consiglio di amministrazione [illegible] Mino [illegible] Battista S.p.A. prende parte al dolore del signor Fernando Rossi, da molti anni prezioso e validissimo collaboratore della società, per la perdita del padre

Attilio Rossi

— Alessandria, 17 dicembre 1977.

La direzione ed i dipendenti della Mino G. Battista S.p.A. partecipano [illegible] al dolore della famiglia e del signor Fernando Rossi, dirigente della società per la morte del padre

Attilio Rossi

— Alessandria, 17 dicembre 1977.

E' mancato all'affetto dei suoi cari

Maria Giuseppina Brun ved. Cisnetti

Addolorati l'annunciano il figlio Renato con la moglie [illegible] Occelli, gli adorati nipoti Riccardo, [illegible] e Luisa, le sorelle Eugenia, Emilia e Mariuccia, cognate, cognati, nipoti e parenti tutti. I funerali avranno luogo domenica 18 corrente mese alle ore 15 partendo da via Roma 51 in Peveragno ove la salma sarà tumulata nella tomba di famiglia.
— Peveragno, 17 dicembre 1977.

I colleghi:
Graziella Angeletti
Salvatore Manzella
Manlio Vinels
Benito Magri
Riccardo Giulio e la sig.ra Doglia partecipano al dolore dell'avvocato Martino Anglesio per la perdita della madre sig.ra

Angela Grivetto v. Anglesio

— Torino-Saluzzo, 16-12-1977.

E' improvvisamente mancato il

dott. ing. Mario Mazza

Lo annunciano a funerali avvenuti, il fratello Guido e i nipoti Alberto, Osvaldo e Margherita. La presente è partecipazione e ringraziamento.
— Sanremo, 15 dicembre 1977.

La cugina Rita Giorelli con la figlia Franca Sannino e famiglia partecipano al grave lutto.

E' mancato all'affetto dei suoi cari

Maria Bosso ved. Bono

Con dolore lo annunciano le sorelle Ido Ottilia Corinna, il fratello Adolfo, cognate, cognati, nipoti, parenti tutti. Si ringrazia la signora Gianna e coadiutore per le amorevoli cure prestate. I funerali avranno luogo in Peccetto Torinese oggi alle ore 15 nella chiesa parrocchiale.
— Peccetto Torinese, 17 dicembre 1977.

E' mancata

Pierina Gastaldi v. Lavasso

La piangono i figli Carlo, Simone e famiglie. I funerali oggi ore 14 Ospedale S. Luigi. La presente è partecipazione e ringraziamento.
— Torino, 17 dicembre 1977.

L'Agis - Associazione Piemontese Esercenti Cinema annuncia la dolorosa scomparsa dell'associato

dott. Mario De Carli

— Torino, [illegible] dicembre 1977.

I membri della Commissione comunale Sport di Carmagnola prendono viva parte al dolore del presidente per la scomparsa della mamma

Anna Sabri ved. Giraudo

— Carmagnola, 17 dicembre 1977.

La direzione e i colleghi [illegible] De Lorenzo S.p.A. partecipano al grave lutto che ha colpito il dott. Alberto Grandi [illegible] la scomparsa della madre signora

Adele Anaratone v. Grandi

— Milano, 15 dicembre 1977.

E' mancata dopo breve malattia

Michelina Destefanis

di anni 84

Lo annunciano i nipoti: Giovanni e Adriana. I funerali in Ala di Stura lunedì 19 ore 9.
— Torino, 16 dicembre 1977.

* speciale * speciale *

Valore dei giochi educativi
(che però devono sempre essere divertenti)

ADELE VIGNA

I pedagogisti moderni discutono e sono sempre d'accordo sul valore dei giochi educativi. Si può dire che in genere tutti i giochi sono educativi nella misura in cui sono utili al bambino per la precisione ai gesti, riconoscere forme e colori, esercitare la pazienza, il senso dell'osservazione e le sue facoltà di concentrazione.

Tra i bimbi i giochi strettamente educativi non godono della migliore fama, forse perché i primi sono in origine destinati all'insegnamento. Ora i criteri si sono allargati e vi sono giochi istruttivi e anche divertenti per tutte le età, dai due e mezzo anni fino ai 14-15.

I bimbi più piccini, indifferentemente maschi e femmine, adorano impugnare un martello e un qualsiasi cosa li somigli sono sovente distruttivi. E' il momento di dar loro delle scatole per fare costruzioni, che così avranno il piacere prima di vederle crescere e poi di distruggerle con pochi colpi bene aggiustati, verso i cinque anni si può regalar loro il gioco dell'oca o similari richiedendo conoscenza del saper leggere. I giochi di tombola e di lotteria, carte con immagini di animali saranno ugualmente graditi come delle marionette per inventare storie. Verso i sei anni cominceranno ad apprezzare le prime scatole meccano.

Da quell'età in avanti sarà bene di evitare giochi che richiedono la scuola e tra i sette e undici anni dare invece loro qualcosa che imiti il lavoro dei grandi o giochi di carte e di dadi oppure anche qualcosa che permetta loro di costruire elementi decorativi per la loro camera. Verso i dodici anni apprezzati i doni di tutto ciò che si ispira a processi tecnici moderni e strumenti lavorare il cuoio il legno o per oggetti in plastica.

Su punto psicologi educatori fabbricanti e — superfluo aggiungere — ragazzi sono tutti d'accordo: i parenti nella scelta dei regali tengano sempre presente l'età, le possibilità e i gusti del a cui il dono è indirizzo e infine che esso deve innanzitutto divertire. Fucili, mitra, pistole, sciabole, pugnali in genere sono assai graditi, ma non certo educativi. Meglio evitare di farne oggetto di regalo: i ragazzi la fantasia li sostituisce semplice pezzo di legno o con il manico della scopa.

Sui giochi educativi in ge è stata recentemente pubblicata una storiella: una mamma va a comperare un giocattolo per il suo bambino: «Non è troppo complicato?» chiede commesso. «Ma è molto istruttivo — risponde — serve a preparare il bambino alla vita nostri giorni. Qualunque sia il modo in cui mette insieme i pezzi sempre sbagliato». Un'amara conclusione alla quale può opporre la speranza che i bimbi, crescendo, sappiano rendere migliore la turbata società del nostro tempo.

San Giuseppe in blue-jeans

Ogni a Natale i collezionisti di statuine per il presepe si danno un gran da fare per trovare personaggi da aggiungere a quelli della collezione. In molti casi però le statuine vengono conservate in vetrine e bacheche al riparo dalla polvere, esposte tutto l'anno se quando hanno un autentico valore artistico.

Il numero dei collezionisti figurine da presepe ogni anno; i commercianti specializzati, che talvolta sono anche degli antiquari di molto nome, sanno per esempio che nella sola New York oggi i collezionisti di questa specializzazione superano i 10 mila.

In Italia in particolare ricerca di figurine da presepe si sviluppa in molti casi presso gli antiquari di Napoli perché in tutta Campania, essenzialmente nel '700, era diffusissima l'abitudine di costruire a Natale la scena. Si trovano esemplari molto belli in cartapesta che raggiungano quotazioni di alcune centinaia di migliaia di lire se in perfetto stato di conservazione. Altri esemplari invece sono incisi in legno oppure sono piccoli capolavori in terracotta.

Un'altra fonte di classiche figurine intagliate nel legno viene dalla Baviera. Anche questi pezzi che possono raggiungere cifre elevate risalenti alla metà del secolo scorso. Le statuine intagliate invece recentemente, sempre da artigiani bavaresi, hanno quotazioni abbordabili dalle 20 alle 30 mila lire nell'un caso per pastore nell'altro per un angelo dorato.

Dall'Austria provengono statuine moderne che gli autentici collezionisti tengono in scarso conto e considerano bizzarrie spregiate però da alcuni americani. Queste figurine tendono aggiornare il presepe ai nostri tempi e si trova S. Giuseppe vestito in blue jeans, la Madonna in tutina, popolane in minigonna ed i pastori che portano a tracolla radioline a transistor e macchine fotografiche. Anche nei presepi moderni persiste la presenza dell'asino e del bue non ancora sostituiti da un automobile o da un trattore.

a. v.

L'ombrello a tracolla

Un tempo, quando gli ombrelli per solito erano luttuosamente neri, si usava dire «triste e squallido ombrello». Ma invece con le stoffe colorate, i disegni, con le coperture a specchi a contrastanti tinte, con le materie plastiche gli ombrelli sono divenuti allegri e squillanti di colore e quindi anche regalo di essi può essere divertente.

Ora poi la moda — peraltro quasi esclusivamente riservata alle giovanissime — offre più che un tipo nuovo di ombrello un diverso portarlo. Con attacchi speciali a una lunga cinghia viene posto a tracolla con piglio sportivo. In tal modo le completamente libere, cosa particolarmente utile agli studenti per solito gravati di od anche in viaggio per portare liberamente valigie borse e borsette.

Dischi «letti» con raggio laser

TOKYO — Nel corso del recente «Audio Fair», la più importante mostra-mercato elettronica del mondo, è stato presentato in anteprima mondiale un sistema per la lettura dei dischi. Il compito di decodificare il programma musicale non è più affidato ad una testina, ma bensì ad un dispositivo che usa un raggio laser.

Naturalmente questo rivoluzionario sistema non può essere utilizzato con i dischi normali, ma necessita di incisi secondo una tecnica particolare. I tecnici sostengono che il nuovo dispositivo a raggio laser può offrire una riproduzione sonora nettamente di sopra dei livelli tecnici attualmente raggiunti.

MIKI BOUTIQUE MODA GIOVANE
Per la donna elegante
Via Tripoli 26 - Tel. 390.565
Per l'uomo sportivo
Via Gragila 3 - Tel. 328.480

IULINI concessionario SABA-JVC YAMAHA
ALTA FEDELTA'
VIA BODONI, 7 - TELEFONO 518.406

È un Omegaquartz l'orologio più preciso del mondo. In assoluto.

A sinistra, impermeabile, vetro zaffiro, di acciaio inossidabile con lunetta e targhette d'oro 14 kt L. cinturino di foca L.

A destra, impermeabile, vetro zaffiro, inossidabile L. 000 di foca

Gioielleria Fagnola
Via Garibaldi, 33 – Torino
Azionista Distributore Omega.

Ω OMEGA
la fiducia del mondo
Tutti gli orologi Omega sono tutelati da garanzia internazionale valida in 156 Paesi.

* speciale * speciale *

In fatto di moda i bimbi sanno quello che vogliono

Per le feste vestiteli così

ELSA ROSSETTI

Nell'avvicinarsi [illegible] Natale si ricrea puntualmente un'atmosfera suggestiva che s'impadronisce di tutto e di tutti, in particolare del mondo infantile. In [illegible] i protagonisti della festa più importante dell'anno [illegible] loro, questi disincantati figli del consumismo che a modo proprio si entusiasmano più o meno spontaneamente alle sorprese natalizie. [illegible] l'aspettativa dei più piccini è rivolta ai balocchi, i grandicelli dei due sessi desiderano realizzare le loro ambizioni con [illegible] moda.

Sollecitati dalla pubblicità, [illegible] spirito di gruppo, i ragazzini vogliono vestire a modo loro, preferibil[illegible] alla maniera sportiva, anticon[illegible] molto casuale all'apparenza [illegible] in verità studiatissima e mai anonima. Essi esigono infatti quei capi contrassegnati da etichette di grido molto bene evidenziate su ogni genere [illegible] vestiario.

Prima di acquistare pantaloni, giubbotti e pull, i familiari faranno bene a documentarsi su quali sono le firme che godono delle simpatie [illegible] clan dei ragazzi. Secondo il gusto dei giovanissimi i favori vanno al giaccone eskimo [illegible] paramilitare di tela impermeabile foderato in orsetto sintetico nei colori del grigio-verde e del sabbia.

Il pantalone in velluto [illegible] coste sarà di linea tubolare e con cinque tasche: si tratta del modello che va per la maggiore [illegible] sostituisce [illegible] consueto jeans di tela. In alternativa al tradizionale cappotto è assai richiesto il giaccone casual in velluto [illegible] grosse coste da rocciatore con fodera imbottita e trapuntata, rifinito di maglia [illegible] colori di punta corrispondenti al marrone bruciato e al cammello.

La novità dell'anno più indicativa è rappresentata dal «piumone», la giacca unisex in tela impermeabile o in nailon imbottita di piuma d'oca, quindi molto gonfia, nata per la montagna [illegible] cui oggi i ragazzi hanno attribuito [illegible] patente cittadina, soprattutto per andare [illegible] scuola: [illegible] presentata in [illegible] vasta gamma [illegible] colori brillanti nella versione unita e in quella giocata sulle fasce trasversali nei contrasti delle tinte.

Per le ragazzine che per alcuni momenti abbandonano i calzoni per vestirsi da signorinelle ci sono gli abiti [illegible] i due pezzi, sottanella [illegible] pull, in maglia di lana ispirati al folk paesano, punteggiati da rigature o da allegri ricami. Le gonne sportive sono in velluto [illegible] coste movimentate.

SECONDO NATURA

L'ecologia è entrata dappertutto; così almeno lascia intendere un piccolo depliant pubblicitario [illegible] un negozio che reclamizza confezioni regalo di generi alimentari prodotti da monasteri abbazie e conventi [illegible] tutta Italia.

Sono centri di lavorazione evidentemente religiosi cristiani [illegible] però si avvalgono di un simbolo caratteristicamente [illegible] e in genere delle religioni orientali: il simbolo che in sé riassume il concetto [illegible] vita.

[illegible] possibile trovare distillati, liquori, confetti, essenze, profumi, cosmetici, marmellate dei Padri Maristi, dei Trappisti, di Benedettini, Certosini, Padri Cistercensi, Servi [illegible] Maria, Fratelli delle Scuole Cristiane [illegible] altri.

I luoghi di provenienza sono Casamari, Roma, Valserena, Pavia, Frascati, Vallombrosa, Trisurti, Camaldoli, Monteoliveto, Montesenario, Firenze [illegible] altri.

Non mancano vini di annata e il classico aceto [illegible] serve [illegible] per condire [illegible] per «far tornare gli spiriti» in caso di svenimento.

LE MACCHINE "POCKET,, E A SVILUPPO IMMEDIATO

ANGELO ARPAIA

Ultimi giorni per gli acquisti natalizi. I negozianti del settore cine-foto propongono [illegible] questo periodo attrezzatura in offerta speciale, mettendo in evidenza apparecchi di tipo «pocket» od altri a sviluppo immediato. Le più rinomate Case hanno invaso il mercato con grandi quantitativi di fotocamere di minimo ingombro, [illegible] dai risultati soddisfacenti.

I piccoli apparecchi incontrano sempre più il favore del pubblico per la loro buona funzionalità [illegible] per la facile trasportabilità. Non si pretendono miracoli, come dalle macchine reflex più sofisticate, [illegible] comunque eseguono bene [illegible] loro lavoro [illegible] non hanno prezzi proibitivi.

I modelli più venduti sono le Agfa, Kodak, Hanimex, Minolta e Canon. Il prezzo base per il tipo più semplice è [illegible] 25.000 lire; [illegible] maggiori prestazioni si arriva sino a 220.000 lire per la Rollei A 110.

La maggior parte di questi [illegible] apparecchi hanno l'esposizione automatica, il mirino galileiano [illegible] il contatto lampo diretto con innesto per cuboflash. Il numero relativamente elevato di fotogrammi da impressionare (12 o 20) e la rapidità [illegible] cui si sostituisce il caricatore, decretano [illegible] successo inconfutabile al formato 110.

L'unico limite delle pocket [illegible] legato alle ridottissime dimensioni della pellicola, dalla quale [illegible] si devono pretendere forti ingrandimenti.

Un altro apparecchio utile [illegible] divertente [illegible] il tipo a sviluppo immediato. Sul mercato [illegible] presenti, [illegible] vari modelli, Polaroid [illegible] Kodak. Il prezzo minimo d'acquisto è di 25.000 lire circa, [illegible] si arriva per il tipo lusso sino a 200.000 lire.

Il modello Polaroid EE33, ad esempio, è utilizzabile per foto a colori in formato cm. 8,2 x 8,2; l'esposimetro è incorporato con cellula [illegible] CdS, l'esposizione è automatica con possibilità di correzione manuale, obiettivo a tre lenti [illegible] plastica Polatriplet 9/114 mm. [illegible] messa a fuoco regolabile su scala metrica da 1 metro all'infinito (prezzo 35.000 lire). Tutti gli apparecchi sono muniti [illegible] lampeggiatore automatico del tipo cuboflash per foto interne.

L'abilità dell'operatore si limita solo ad inquadrare il soggetto [illegible] [illegible] appropriato ambiente e migliore cornice. Il resto è affidato al semplice clic sulla fotocamera. In pochi secondi l'immagine scattata è pronta per essere ammirata o, nella peggiore delle ipotesi, prontamente rifatta.

G. GANIO OTTICA FOTO-CINE

Per i vostri regali [illegible] il negozio di fiducia

FOTO

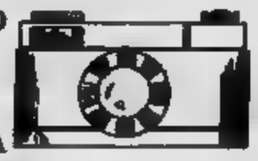

OTTICA

CINE

LE MIGLIORI MARCHE
A PREZZI DI ASSOLUTA CONCORRENZA

Unica sede: G. GANIO
CORSO STATI UNITI, 6 - TEL. 547.742

Anna Santi

FIORI E PIANTE
PORCELLANE

IL VOSTRO
BUON NATALE
. . . ditelo con i fiori

TORINO
Corso Casale 78 - Telefono 830.612
Abit.: telefono 899.430

Datur e Motta

PASTICCERIA - RINFRESCHI
RICEVIMENTI - COCKTAILS
PARTIES - LUNCHS - PRANZI
e per ogni circostanza ed in ogni luogo

10121 TORINO
Via XX Settembre 11
Tel. 518.174

DITTA

BRARDA

"Premio Vittoria"
Qualità e Cortesia 1972

"LA CASA DI FIDUCIA"

- ELETTRODOMESTICI
- FRIGORIFERI
- RADIO - TELEVISORI
- MACCHINE CUCIRE

PIAZZA STATUTO n. 7 - TORINO
TELEFONI n. 538.898 - 518.890

BUONE FESTE
dalla [illegible]

TRASLOCHI
MASTROVITO

Piazza Nizza 81
Tel. 658.780

Fornitura materiale per imballo magazzinaggio.
Assicurazione per danni.
MASSIMA SERIETA'

TRASPORTI IN TUTTA ITALIA [illegible] ESTERO

A TORINO
Largo Giachino 93 (Cine Apollo)

IL PIU' GRANDE CENTRO EUROPEO HI-FI

3000 mq. 4 piani - 5 sale HI-FI - Tutti i [illegible] altamente specializzati 84 impianti in funzione - Reparto testine nastri e accessori

CONCESSIONARIA [illegible] Marantz - Kenwood - [illegible]

GAMMA COMPLETA
A PREZZI ECCEZIONALI

STIEVANI S.p.A. - Largo [illegible] (Cine [illegible])
TORINO - Tel. 21.35.37 - 2[illegible]

VIA TORRICELLI 40

Adiacente Corso Duca degli Abruzzi stabile signorile portineria, ascensore, riscaldamento centrale.

- camera, cucina, bagno **10.300.000**
- 2 camere, cucina, bagno **18.300.000**
- 3 camere, cucina, bagno **25.200.000**

grim

VIA S. TERESA 3
TEL. 51.98.01

VIA FILADELFIA 223

Tra Corso Siracusa ed il parco Rignon stabile di recente costruzione.

- camera, cucina, bagno **11.200.000**
- 2 camere, cucina, bagno **16.600.000**

MUTUO FONDIARIO

PINO TORINESE

STRADA CHIERI 20/4

Nel verde palazzina di recente costruzione due passi dal centro.

- 3 camere, tinello, bagno
- soggiorno, 2 camere, cucina, terrazzo **43.500.000**

FACILITAZIONI DI PAGAMENTO

VIA DEI PINI

A destra, subito dopo il Traforo del Pino.

Signorile palazzina di nuova costruzione con vasto giardino.

- salone, 2-3 camere, cucina, office, tripli servizi, tavernetta, giardino, box auto.

MUTUO FONDIARIO

ECONOMICI

Offerte lavoro impiego

operai, autisti, fattorini

AUTISTA con automezzo portata 50 q.li cercasi distrib. prodotti petroliferi propria rete clientela provincia Vercelli, tel. 011 988.2364.

CERCASI operaio specializzato per fare mangimi, trattamento economico adeguato all'esperienza tel. 0172 71.012.

ISTITUTO di vigilanza assume guardie notturne e diurne età massima 30 anni forza media altezza minima 1,70 indispensabile la residenza nella provincia di Torino. Portare personalmente domanda a ufficio operativo via Carlo Alberto 32 bis. Per selezione lunedì mercoledì e venerdì ore 9-12.

fisso cercasi come collaboratrice domestica famiglia ottimo stipendio tel. 830.581.

SIGNORA ina libera impegni familiari referenziata pratica lavori cercasi fissa. Telefonare 39.

impiegati

ORGANIZZAZIONE commerciale assume funzionari/e ottima presenza provenienti settore vendite assicurativo libraio offresi stipendio e provvigioni. Telefonare 532.807.

ISTITUTO Ced cerca dinamici ambosessi da inserire proprio organico vendita anche part-time. Telefonare 851.432 851.863.

SOCIETA' immobiliare ricerca signorile dinamico esperta in pubbliche relazioni e contatti telefonici, titolo preferenziale provenienza dal settore. Presentarsi dalle 9 alle 12 Investimmobili via Magellano 12 Torino.

Rappresentanti

A. AGENTI veramente introdotti settore industriale offresi possibilità abbinamento prodotti di consumo ed impianti con alta tecnologia. Telefonare 309.6370 ore ufficio.

DISPONENDO locale 140 e un interrato mq 130 vicinanze Alassio accetterei rappresentanze o collaborazioni serie ditte. Telefonare 011 919.946.

SOCIETA' immobiliare ricerca acquisitore con esperienza pluriennale inquadramento Enasarco tel. 9539 650.8479.

Lavori a offerte

TUTTOBARE cercasi ore 9-12 dal lunedì al venerdì zona Val San Martino. Telefonare 879.318.

Autovetture

A 112 Abarth 70 Hp unico proprietario 75 Automar via Tunisi 50 tel. 396.178.

A. ALT commissionaria vende qualsiasi auto, usate, garantite, ogni tipo pagamento come volete. Corso Siracusa 33, tel. 393.127 via Monfalcone 41.

A 112 beige del 73; A 112 del 74 blu pochi km visibili Automarkets, corso Grosseto 318. Telefono 739.5353.

ALFA Romeo berlina anno 1972 73 74 75 vetture perfettamente controllate di carrozzeria e meccanica garantite vende Sogea corso Siracusa 40.

TI mesi colore bianco risparmio notevole dal nuovo garanzia completa sul motore Sogea corso Siracusa 40.

3 marce colore rosso sei mesi in garanzia risparmio di L. 1 milione dal nuovo Sogea vende corso Siracusa 40.

ALFETTA 1.8 1975 76 vetture veramente in ordine garantite Sogea vende Siracusa 40.

ALFETTA 1.8 73 fine blu vera occasione pochissimi km. Automarkets Grosseto 318. Telefono 739.5353.

BETA HPE 1600 recente ottime condizioni vendesi. Lancar Regina Margherita .

BMW 320 TO P6 metallizzata 23.000 perfetta vendesi tel. 642.713. Silcar strada Carignano 30 Moncalieri.

CITROEN 2 Cv unico proprietario buono meccanica e carrozzeria Automar via Tunisi tel. 396.178.

COUPE' 850 4 fari da amatore vendesi in visione e prova p. Silcar Carignano 30 Moncalieri.

DYANE 6 del 73 fine pochi km, unico proprietario, Automarkets, corso Grosseto 318. Telefono 739.5353.

ECCEZIONALE Mini 850 con impianto gas vendesi conto privato tel. 642.713 Silcar strada Carignano Moncalieri.

FIAT 128 71 proprietario buon tenuta meccanica e carrozzeria Automar via Tunisi 50 tel. 396.178.

FIAT 131 1975 1300 4 porte azzurro metallizzato già attrezzata col gancio traino completamente controllata meccanica e carrozzeria Sogea vende Siracusa 40.

132 cinque mesi colore marrone pochissimi km notevolissimo risparmio dal nuovo Sogea vende corso Siracusa 40.

FIAT 500L Mini 850 Mini L. 600 mila tel. 642.713 Silcar strada Carignano 30 Moncalieri.

FULVIA coupé 1.6 rossa perfetta di meccanica e carrozzeria vendesi tel. 642.713 Silcar strada Carignano 30 Moncalieri.

GOLF L del 74 fine come nuova pochi km, unico proprietario, Automarkets, Grosseto 318. Telefono 739.5353.

LANCAR concessionaria Lancia Automobili ottime occasioni usato corso Regina Margherita 270.

LANCIA Beta spider 1600 recente perfetta vendesi. Lancar corso Regina Margherita 270.

MATRA Bagheera 1300 del 76 unico proprietario, affare. Automarkets, corso Grosseto . Telefono 739.5353.

MONTICONE piazza Adriano 4, telefono 443.300 - Concessionario Volkswagen Porsche Audi. Occasioni Porsche Carrera 2700, Targa 2700 - 2400, Mercedes 350 SE, Citroen SM, Scirocco, Passat, Audi 80-50.

PORSCHE Carrera anno 1975 2700 vendesi. Lancar, corso Regina Margherita 270.

MONZEGLIO, via Caboto 35, telefono occasione del mese: Alfette 1.6-1.8-2000, Porsche Carrera C a Targa '74, Bmw 520 '77, Alfasud N 5 M TI, Giulia 1.3 '75, b '74, Fiat familiare '77 128 3 p '76.

NUOVA Giulia super 1.3 grigio indaco anno vettura da intenditore pochi km garantito dalla casa Sogea vende corso Siracusa 40.

OPEL concessionaria MBM, via Baruola 3, Chivasso, telefono 910.2748, pronta per ogni modello, massima valutazione usato.

PEUGEOT 104 mesi km 5000 molto bella ordine di tutto Sogea vende Siracusa 40.

RENAULT Concessionaria Car, corso P. Oddone 30, telefoni 480.294 489.715; Filiale corso Lecce 68, telefono 744.932, vendo usato con tessera di garanzia: R4 R5 R6 R8 R10 R16 e occasioni altre marche.

RENAUTO tel. 325.011 594.675 vende raclizza perfettamente revisionato con garanzia 6 mesi.

R4 del 73 fine amaranto; R4 TL 5 mesi pochi km. Automarkets, corso Grosseto 318. Telefono 739.5353.

R5 TL, del fine in perfetto stato unico proprietario Automarkets corso Grosseto 318. Telefonare 739.5353.

SIMCA 1308 rosso 1976 unipropriet. perfetta e Alfetta 1800 bianca 1973 impianto a gas e radio come nuova vende Pastorino, corso Sebastopoli 227.

VOLVO 144 GL 1974 controllata e garantita 12 mesi vende Tornato Concessionaria Volvo, Belgio 108.

S.A.S. vende usato in garanzia: maggiolini maggiori cabriolet Golf Gli Scirocco K 70 Audi GL Audi 80 GL Audi 50 GL furgone 1600 furgone TL 18 gl. impianto metano Porsche 924 911 T 2.4 911 2.7 targa 911 Carrera RS 73 Fiat 500 127 128 3 P 125 Mini A112 corso Turati 53 telef. 599.393.

COMMERCIALI autocarri: 750 850 238 241 242 615 616 Fiat C, 625, Volkswagen, Ford Transit, Mercedes, OM, Saviem, Automarkets, corso Grosseto 318. Telefono 739.5353.

100 COMMERCIALI furgoni: 750 850 238, Ford Transit, Mercedes, Opel, Automarkets, Grosseto 318. Telefono 739.5353.

100 COMMERCIALI pulmini: 238 850 750, Ford Transit, Volkswagen, Mercedes, Automarkets, corso Grosseto 318. Telefono 739.5353.

COMMERCIALI carrozzerie speciali: 238 uso frutta e verdura, Fiat 90 NS ribaltabile, Ford 50 ql cassone 8 metri, Simca uso carni, Ford 50 ql ribaltabile, Volkswagen doppia cabina, Automarkets, Grosseto 318. Telefono 739.5353.

124 nuovi ultima versione pronta consegna, Autograziella corso Tortona 33, tel. 878.765.

(Continua)

È ADESSO IL MOMENTO DI COMPRARE A PRAGELATO

Presto diverrà uno dei più importanti centri sciistici. Ma anche il più tranquillo.

La Pratur ti dà la possibilità di conciliare tranquillità divertimento perché la tua vita Pragelato sia sempre serena: estate e inverno.

A pochi passi da casa tua, veloci impianti ti proietteranno sulle meravigliose piste del Sestriere di Sauze d'Oulx e quindi attraverso la Via Lattea, Monginevro, ai Monti della Luna, a Cesana, a Sansicario.

Al ritorno, nel calore della tua casa, ti renderai conto che hai fatto proprio un affare voglia che venga l'estate per apprezzare l'altra faccia di Pragelato: quella verde, balsamica, ricca di sani svaghi sportivi.

Il primo nucleo appartamenti Pratur sarà ultimato nell'autunno e abitabile all'inizio dell'inverno.

Pratur ti aspetta per farti vedere l'esempio di un appartamento arredato. Vieni presto, sceglierai meglio.

PRAGELATO - Frazione Rivet, tel. 0122/78050
PRATUR - Torino, tel. 011/302023

VARIETÀ E CONCORSI

IL RE E L'ORRORE

di Robert H.Howard

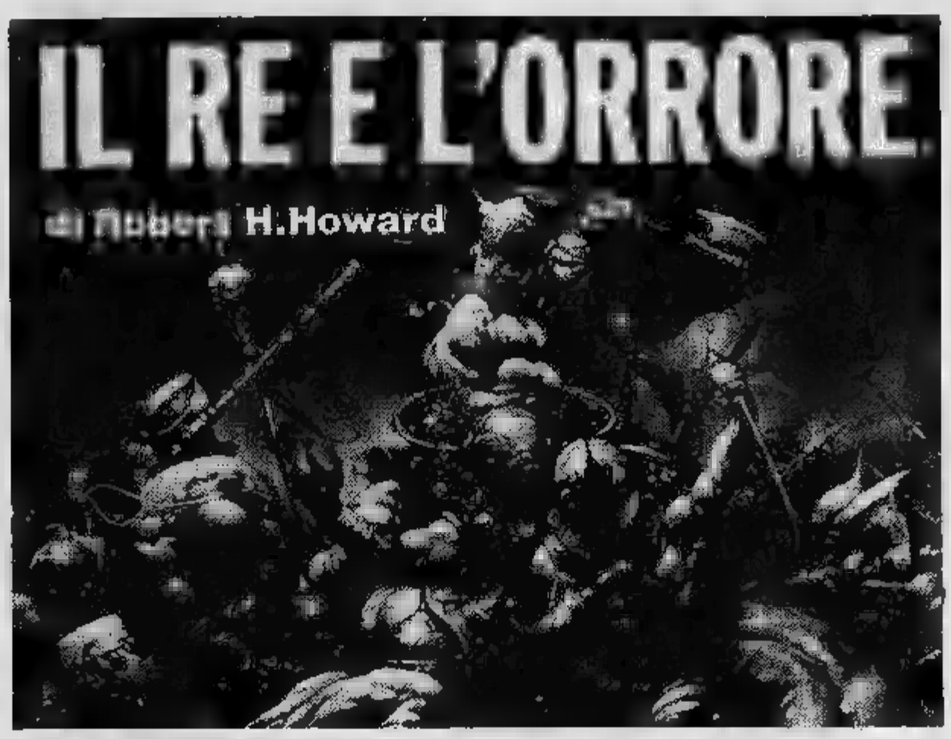

RIASSUNTO — Conan, il re barbaro, è prigioniero del perfido mago Tsotha, ma ora è libero nei sotterranei popolati di mostri e trova un alleato nel mago Pelias che era intrappolato da un'orrida pianta.

Conan lanciò un grido acuto e si ritrasse; trascinando indietro il compagno. Davanti a loro si stagliava la grande figura bianca e lucente di Satha, gli occhi pieni di odio senza età. Conan si irrigidì, pronto a un attacco senza speranza, a scagliare il frammento di torcia contro quella faccia demoniaca e affidare la sua vita alla spada. Ma il serpente non guardava lui. Fissava, oltre la sua spalla, l'uomo chiamato Pelias che stava immobile con le braccia conserte, sorridendo. Nei grandi, gelidi occhi gialli l'odio scemò lentamente per lasciare posto a uno scintillio di paura... era la prima volta che Conan vedeva un'espressione come quella negli occhi di un rettile. Con un movimento precipitoso, simile all'impeto di un forte vento, il serpente se ne andò.

— Che cosa ha spaventato? — chiese Conan, guardando a disagio il suo compagno.

— Quelli della sua specie riescono a vedere cose che sfuggono agli occhi degli uomini — rispose, enigmatico, Pelias. — Tu vedi le mie sembianze mortali; egli ha visto la mia anima.

Lo guidò su per la lunga scala e attraverso la porta d'ottone entrò in una sala dalla cupola intarsiata d'oro, con i pavimenti d'argento e le pareti di lapislazzuli, interrotti dalle arcate traforate di parecchie porte.

Con un sospiro, Pelias si lasciò andare su un divano ricoperto di seta. — Di nuovo seta e oro — sospirò. — Tsotha crede di essere superiore ai piaceri della carne, ma lui è un diavolo.

— Al diavolo — grugnì Conan, riempiendo una coppa di cristallo e porgendola a Pelias. Poi, sollevata la caraffa, bevve una lunga sorsata facendo eco al sospiro di soddisfazione di Pelias.

— Vi piacerebbe vedere se la fortuna assiste Strabonus? — disse Pelias.

Una fiammata bruciò negli occhi di Conan ed egli strinse l'elsa della spada fino ad avere le nocche bianche. — Oh, l'avessi qui davanti! — ruggì.

Pelias prese un grande globo scintillante da un tavolo d'avorio.

— Il globo di cristallo di Tsotha. Un giocattolo per bambini, ma utile quando manca il tempo di servirsi di una più alta scienza. Guardate dentro, Vostra Maestà.

Lo posò sul tavolo davanti a Conan. Il re scrutò l'interno torbido che si fece più scuro, dilatandosi. Lentamente alcune immagini si cristallizzarono dalla nebbia e dalle ombre. Stava guardando un paesaggio familiare.

— Per Crom! — proruppe Conan. — E' Shamar! Quei cani l'assediano!

Gli invasori avevano attraversato il fiume e le loro tende coprivano la stretta pianura che separava la città dalle colline. Una fiumana di soldati in cotta di maglia, che la luna illuminava tenuamente, circondavano la città. Frecce e pietre piovevano su di loro dalle torri ed essi indietreggiavano, per tornare all'attacco subito dopo.

Mentre Conan lanciava un'imprecazione la scena cambiò. Alte guglie scintillanti cupole si intravedevano tra la nebbia ed egli vide la capitale, Tarantia, in preda alla confusione. Scorse i cavalieri di Poitain in armatura, i suoi più fedeli sostenitori a cui aveva affidato la città, cavalcare oltre la porta, sospinti e fischiati dalla folla che sciamava nelle strade. Vide i saccheggi e le violenze, e gli armigeri, i cui scudi recavano le insegne di Pellia, presidiare le torri e camminare nei mercati. Sopra tutto questo, simile ad un'immagine spettrale, vide la nera faccia trionfante del principe Arpello di Pellia. Le immagini svanirono.

—E' così dunque! — imprecò Conan. — Il mio popolo mi abbandona appena volto le spalle...

— Non è tutto vero — lo interruppe Pelias —. Hanno saputo che sei morto. Non c'è nessuno che li protegga contro il nemico esterno e la guerra civile. Quindi si affidano ai più forte, per evitare gli orrori dell'anarchia. Non si fidano dei poitainiani, ricordando le guerre di un tempo. Ma Arpello è là e gli è il principe più potente del regno centrale.

— Quando tornerò ad Aquilonia il suo corpo senza testa marcirà appeso alla ruota! — Conan digrignò i denti.

— Ma prima che tu riesca a raggiungere la capitale — gli ricordò Pelias. — Strabonus sarà arrivato e i suoi cavalieri avranno già devastato il tuo regno.

—E' così! — Conan andò su e giù per la stanza come un leone in gabbia. — Anche se avessi il destriero più veloce mai esistito riuscirei ad arrivare a Shamar prima di mezzogiorno. Una volta là non potrei far nulla se non morire insieme al mio popolo quando la città cadrà... e basteranno pochi giorni. Se avessi le ali per volare come una saetta di Tarantia!

— Esseri ignorati dagli uomini — disse Pelias, — vivono non solo sulla terra e nei mari, ma nell'aria e nei cieli lontani. E per colui che possiede le parole magiche e i segni della Conoscenza essi non sono né pericolosi né inaccessibili. Osserva, e non temere.

Alzò le mani verso il cielo ed emise un lungo, strano richiamo che parve echeggiare nello spazio, sempre più tenue e fioco, ma senza mai scemare, allontanandosi sempre più verso ignoti. Nel silenzio che seguì, Conan udì un improvviso battito di ali e indietreggiò mentre un'enorme creatura simile ad un pipistrello si posava accanto a lui. Vide i grandi occhi tranquilli posati su di lui; le gigantesche ali lunghe quaranta piedi. E vide che non era né pipistrello né uccello.

— Salite e cavalcate — disse Pelias. — All'alba sarete a Tarantia.

— Per Crom! — mormorò Conan. — E' un incubo dal quale mi sveglierò nel mio palazzo di Tarantia? Che ne sarà di voi? Non voglio lasciarvi in mezzo ai vostri nemici.

— Non preoccupatevi per me — rispose Pelias. — All'alba la gente di Khorshemish saprà di avere un nuovo padrone. Non dubitate di ciò che gli dèi mi hanno mandato. Ci rivedremo sulla piana di Shamar.

Ancora dubbioso, Conan balzò sulla schiena dell'essere si aggrappò al collo arcuato, convinto di essere preda di un fantastico incubo. L'essere spiccò il volo e le titaniche ali batterono l'aria; il re, tra le vertigini, vide le luci della città ammiccare lontane sotto di lui.

(FINE)

Tratto da «Conan l'usurpatore», di Robert H. Howard, per gentile concessione dell'Editrice Nord. L'illustrazione del titolo è di Frank Frazetta.

«FATE GLI AUGURI CON NOI»

Buon viaggio e buon anno

(g. balt.) *Ci è stato segnalato un altro «gentilissimo». Oggi gli auguri vanno al signor Ernesto Banda che si occupa della prenotazione e distribuzione dei biglietti ferroviari presso l'agenzia di viaggi Ativ, in via Siccardi 6.*

Nonostante il grande passaggio di pubblico (nei periodi delle ferie e delle feste natalizie si susseguono al banco centinaia di persone) «il signor Banda non si spazientisce mai, fornisce notizie dettagliate sugli orari, le coincidenze e le trascrive personalmente a vantaggio di coloro che escono di sede con la biro; si preoccupa di indicare i percorsi più brevi consultando quei terrorizzanti orari che quasi nessuno riesce a capire».

Il «Buon viaggio» che il nostro Banda augura implicitamente a tutti i suoi «clienti» gli viene oggi ricambiato affettuosamente in forma di «Buon anno».

Invitiamo i lettori a proseguire in questa iniziativa. Fino alla fine dell'anno «Stampa Sera» metterà un po' di spazio a disposizione di coloro che vogliono rivolgere pubblici auguri a persone che nei loro contatti con la gente sappiano ispirare fiducia, affetto, simpatia.

Se in uffici, locali e mezzi pubblici, ambulatori, ospedali, avete incontrato qualcuno di cui avete apprezzato la gentilezza e il calore umano segnalatecelo scrivendo a «Stampa Sera», via Marenco 32. Tutti sono in lizza: tranvieri, medici, vigili urbani, uscieri, funzionari di banca, dipendenti comunali...

Pubblicheremo nomi e fotografie dei «personaggi» che avranno ottenuto maggiori segnalazioni.

VALSECCHI ("Nenè,,) devolve i suoi guadagni ai piccoli handicappati

ROMA — Parte dei guadagni di Sven Valsecchi, il giovanissimo attore di 7 anni (rivelatosi con «Nenè»), protagonista di «Questo sì che è amore» di Filippo Ottoni sono stati offerti a un bambino handicappato da scegliere fra uno dei tanti casi pietosi.

Lo ha annunciato lo stesso Valsecchi, insieme al produttore del film, Ovidio Assonitis (il quale interverrà personalmente con un'ulteriore somma), a conclusione della lavorazione della pellicola che racconta il caso drammatico di un bambino anticorpi nel sangue.

Per l'occasione è stato mostrato un documentario della televisione americana, girato a Houston. Un autentico caso del genere, che fa vedere come l'handicappato sia tenuto in vita in uno speciale ambiente asettico. Si è trattato delle straordinarie immagini che, apparse alcuni mesi fa sui giornali, hanno ispirato i soggettisti fornendo lo spunto per una vicenda in cui la nascita di un bambino affetto da agammaglobulinemia, che fin dalla nascita vive in una clinica londinese, provoca il dramma di colpa dei genitori i quali non sono più in grado di vivere insieme per aver generato un malato.

La storia, secondo la fantasia cinematografica, si sviluppa ancor più drammaticamente dal momento in cui il bambino, addolorato dal fatto di non vedere più insieme i suoi genitori, spezza con la fuga il proprio isolamento nel tentativo di trovarli per rimetterli insieme, andando così incontro ad un violento impatto con l'aria, coi suoni e con la vita esterna.

«Questo sì che è amore», che è interpretato anche da Christopher George e Gay Hamilton, si avvale delle musiche di Stelvio Cipriani ed è stato dedicato ai 900 milioni di bambini di tutto il mondo aiutati dall'Unicef affinché «l'infanzia sia sempre più la speranza del nostro futuro».

Gran finale al CASTELLO

Si conclude lunedì il trofeo per gli acconciatori

«Castellino Danze» di Torino l'ultima eliminatoria di acconciatura femminile e maschile patrocinato da «Stampa Sera» e organizzato dal Centro Giovani Artisti di Torino ha selezionato questi concorrenti: Maria Castaldini di Torino, via Massena 35; Rosalba Lucà di Collegno, via Ferrucci 3; Gianni Congiu di Luserna di Giovanni, via Fortebraccio; Danilo Martinuzzi di Torino, via Vinzaglio 35; Arrigo Sarto di Rivoli, via Martiri Libertà 9, tutti appartenenti al Centro Anam di Torino.

Concluse le selezioni, il concorso si avvia al gran finale che si terrà lunedì prossimo al Castellino Danze. La manifestazione comincerà nel pomeriggio: tutti i concorrenti si dovranno presentare entro le ore 15.

I NOSTRI GIORNI

Incursioni a Torino: scuole danneggiat

Perché la violenza contro le cose?

MAURO ANSELMO

Sette milioni [illegible] per riparare i danni dei piccoli [illegible] dali. Decine di milioni all'anno [illegible] altre spese utili [illegible] il Comune deve stanziare in bilancio per aggiustare i guasti [illegible] teppismo spicciolo, quello che si [illegible] canisce [illegible] cose e strutture, [illegible] devasta aule, attrezzi e lavagne. [illegible] violenza cieca, apparentemente senza spiegazioni, nella [illegible] scia si [illegible] mille episodi. [illegible] è di [illegible] scorso.

Via Fiesole, quartiere Borgo Vittoria. Alcuni giovanissimi, 12-15 anni penetrano di notte in una scuola materna. I locali sono nuovi, l'edificio, sei sezioni, 210 bambini, dovrebbe aprire i battenti entro pochi giorni. Basta forzare la serratura di una finestra. Non [illegible] sono inferriate, scavalcare è facile. Nel corridoio buio si intravedono le porte delle aule. Un calcio alla prima che capita e la rabbia divampa contro cattedre, sedie e armadi. Pochi minuti e il locale diventa teatro di una battaglia senza vincitori. Muri imbrattati, lavagne fatte [illegible] pezzi, banchi sfasciati. I colori e i disegni dei bambini sparsi per il pavimento. [illegible] materiale didattico «costruito» da alunni [illegible] insegnanti distrutto.

Resta lo scempio: i danni sono di alcuni milioni, l'apertura della scuola dovrà essere ritardata di qualche settimana per rendere i locali agibili ed eliminare i guasti. I piccoli vandali fuggono inghiottiti dal buio, ma nel quartiere tutti li conoscono. L'indomani torneranno alle occupazioni di sempre. La giornata spesa sulla strada, la desolazione della periferia, scippi e furtarelli per rimediare qualche spicciolo e tirare avanti.

La violenza contro le cose è solo un aspetto del fenomeno. Un aspetto forse marginale rispetto alla gravità di altri episodi, [illegible] certo non meno inquietante. «*Parecchie volte in [illegible] anno succedono fatti di teppismo* — dice Valter Ferrarotti, direttore centrale delle scuole materne di Torino — *[illegible] volte la distruzione di aule, banchi e materiale didattico ci procu[illegible] [illegible] problemi. I fondi disponibili sono quelli che sono, in più le imprese [illegible] vandali prendono di mira quelle strutture didattiche, materiale, disegni, collages, oggetti fabbricati dai bambini, che sono insostituibili per il loro valore pedagogico. [illegible] tutto rallenta l'attività, crea un senso [illegible] disagio tra gli insegnanti, non è un buon esempio per gli alunni.*

Le più esposte all'arreambaggio sono le scuole materne. [illegible] mappa del vandalismo gli asili occupano il primo posto. A renderli vulnerabili sono le caratteristiche architettoniche. Grandi vetrate [illegible] inferriate per consentire un rapporto del bambino con l'esterno, cortili, edifici costruiti in [illegible] da rompere la monotonia opprimente del quartiere. Per i piccoli vandali sono un obiettivo allettante.

«*A volte* — aggiunge un'insegnante — [illegible] *monte delle imprese c'è anche una motivazione psicologica. La scuola rappresenta la normalità, un mondo che questi ragazzi non hanno conosciuto e da cui si sentono esclusi. Non rubano niente, si accaniscono contro i banchi, sembra che vogliano arrecare il maggior danno possibile*».

Vallette, Falchera, via Artom: tre quartieri in cui il livello di disgregazione ha raggiunto proporzioni intollerabili. L'emarginazione spara i suoi colpi contro quelle strutture che la [illegible] società cerca [illegible] mettere faticosamente in piedi per affrontare il male alle radici. [illegible] piano di interventi [illegible] Comune, queste zone [illegible] state privilegiate. Scuole materne, «piano giovani», soggiorni estivi dovrebbero rappresentare l'antidoto più efficace contro i germi dell'emarginazione e dell'abbandono. Ma intanto c'è uno scotto [illegible] pagare: il vandalismo dei giovanissimi è cieco; oltre [illegible] costruire le scuole, il Comune le deve aggiustare prima ancora che entrino in funzione. [illegible] [illegible] spese rilevanti, quattrini che potrebbero servire per potenziare o migliorare altri servizi e che invece sono usati per pitturare muri imbrattati, per riparare serrature scassinate.

Eppure [illegible] scuola resta l'obiettivo prioritario ed essenziale, [illegible] specie di ultima frontiera in cui si gioca il destino dei nuovi violenti, di quelli che grazie alle premesse dell'ambiente [illegible] della disaggregazione rischiano [illegible] percorrere la strada obbligata [illegible] tanti giovani predecessori. Meglio qualche lavagna o qualche banco rotto oggi che qualche reato più grave domani, sembra suggerire la logica. [illegible] il ragionamento [illegible] è così automatico. La «cura» che assistenza, scuola [illegible] servizi [illegible] in grado di somministrare [illegible] lunga e spesso irta di difficoltà. E non sempre gli antidoti alla violenza somminis-

TRAGICO DESTINO DI UNA BIMBA

Questa bimba, nata senza i naturali processi di immunizzazione, ha passato il primo anno di vita in un locale rigorosamente isolato contro i batteri. Il suo è stato [illegible] tragico destino. Era conosciuta solo come Baby Penny poiché i suoi genitori volevano mantenere l'anonimato, era osservata come [illegible] cavia in una gabbia. Purtroppo le cure dei sanitari non sono servite: Baby Penny qualche giorno fa [illegible] morta. La foto è stata scattata all'University Hospital, di Tucson, Arizona, quando la piccola aveva 13 mesi.

Andiamo a lezione di arabo

IRENE CABIATI

Gli avvenimenti storici che da [illegible] decennio portano il mondo arabo alla ribalta hanno risvegliato in Italia [illegible] certo interesse per quello che succede a sud del Mediterraneo. La crisi petrolifera, gli accordi economici stipulati dalle industrie e dal governo italiano con i Paesi arabi, il fermento che [illegible] sta creando, dopo la visita [illegible] Sadat in Israele sono gli aspetti più vistosi di questo interesse.

Ci sono però sintomi di un avvicinamento più ampio [illegible] forse più profondo, [illegible] cultura diversa con la quale in passato ci sono stati contatti [illegible] dalla quale abbiamo ricavato anche degli insegnamenti. Il segno più evidente di questo interesse [illegible] il flusso dei turisti italiani verso [illegible] terre arabe. Ma c'è un altro aspetto, forse ancora più significativo: [illegible] l'intensificarsi [illegible] corsi, seminari e dibattiti [illegible] livello universitario.

Il [illegible] di Storia ed Istituzioni dell'Islam, alla facoltà di Scienze Politiche dell'Università [illegible] Torino, tenuto dal prof. Ascanio Du Montel, ha accresciuto considerevolmente [illegible] numero [illegible] iscritti in questi ultimi anni. Le richieste degli studenti hanno spinto la Facoltà a sollecitare [illegible] creazione di [illegible] corso di lingua araba. Lo si è ottenuto tramite l'organizzazione dell'Istituto Italo Africano di Torino e [illegible] l'appoggio dell'assessorato all'istruzione della Regione Piemonte.

[illegible] [illegible] — *dice [illegible] prof. Du Montel* — intende permettere di acquisire le nozioni fondamentali della lingua araba moderna [illegible] parlata che scritta, [illegible] particolare riferimento alla terminologia [illegible] politica, economica e tecnica usata nei giornali e degli altri [illegible] di comunicazione di massa. [illegible] sostanza, gli studenti potranno essere in grado di venire a contatto con la terminologia usata nel linguaggio quotidiano».

Già l'anno scorso si è svolto [illegible] primo gruppo di lezioni con oltre ottanta adesioni. Il corso si teneva all'Unione Culturale sotto la guida della dott. Nilou Mukhi. Questi anno esigenze di spazio e di materiale didattico hanno spinto gli organizzatori a chiedere l'intervento della Regione. L'assessorato all'Istruzione ha concesso un'aula attrezzata al centro di formazione professionale [illegible] Bit, in via Ventimiglia. Sono previsti due gruppi di lezioni di cinquanta ore, tenute dalla stessa insegnante. La quota [illegible] iscrizione è di 25 mila lire. Al termine verrà consegnato un attestato [illegible] frequenza.

GLI APOSTOLI

DI FRANCO BRUNA [illegible] PIERO SORIA

...e, banchi fracassati, citofoni sradicati

...trati nelle otto ore del tempo ...pieno o nei tre mesi di «Estate Ragazzi» riescono a avere la ...meglio sui virus insediati nei ...ssuti familiari disgregati o ...nella malinconia del quar...iere ghetto.

Scuola elementare Cairoli. ...Vi affluiscono gli alunni di ... dei quartieri più difficili. ...Lunghe file di casermoni, ci...fofoni ... campanelli frantu...mati, genitori con lavoro sal...tuario o disoccupati. «*Ho co...minciato ad insegnare qui, assunta dal Comune per il tempo pieno* — racconta una maestra —. *I primi giorni so...no stati terribili. Mi sentivo soffocare ... un ... ... impotenza. Tanti bei discorsi, tanto impegno per capire, ... risultati ... Bambini difficili, carichi ... risentimento, pronti a picchiare il compagno se non consegna la merenda ... l'astuccio nuovo. Bambini talmente imbottiti ...o storditi dalle botte che a casa gli davano i genitori da non capire altro linguaggio che questo. ... poi tante parolacce, gesti volgari, atteggiamenti strafottenti. Non riuscivo ... combinare nulla, li sentivo indisponenti, qualcuno mi sembrava addirittu... ... irrecuperabile già ... dieci dodici anni*».

«*Poi* — continua la maestra — *ho cominciato a considerare ... fenomeno nel suo complesso, ho parlato con i genitori, ho girato per il quartiere. Le matrici di tutto mi sono sembrate chiarissime. Così sono rimasta sulla barricata, ho fatto anche l'abitudine alle piccole violenze che quotidianamente si consumano ... scuola*». Sono i sussulti dei protagonisti delle più recenti immigrazioni. L'impatto con una città lasciata senza strutture idonee ... chi ha favorito i grandi spostamenti di ... produce ferite non facilmente rimarginabili. Eppure lentamente qualcosa cambia. Anche nei quartieri più difficili la realtà rivela aspetti diver...si.

«*Una, ... vie oltre il ghetto e la situazione cambia. Fai qualche metro, percorri pochi isolati, e incroci i palazzoni delle prime immigrazioni. La gente, ... è abituata a Torino, si è inserita completamente. ... lo vedi anche a scuola: i ragazzi ... più sicuri, sereni, non hanno tutta la carica di aggressività degli altri. Le famiglie si interessano del loro rendimento scolastico, stabiliscono un colloquio con gli insegnanti. Ma queste ... entità vivono ... mondi separati, per i bambini del ghetto l'unico modello, l'unico termine di paragone viene ... strada. E ... volte anche la scuola si trasforma in ... specie ... luogo isolato. ... potrebbero portare alcuni esempi. Ci sono delle forti differenze fra istituto e istituto per quel che riguarda la composizione sociale della popolazione scolastica.*

Mentre ... scuola ospita prevalentemente classi difficili, succede che la succursale, a qualche isolato ... distanza, ... frequentata dai bambini inseriti, normali, di estrazione operaia o media. Oggi si cerca di amalgamare queste due diverse realtà, di ... creare delle isole anche all'interno della scuola. Il bambino normale, chiamandolo così, sta gomito a gomito con quello ... fortunato, che viene in classe con il pigiamino che gli spunta dai pantaloni».

Anche in futuro l'istruzione sarà il terreno obbligato di confronto ... di scontro sui temi dell'assistenza ... della prevenzione. Ma spesso, per costruire scuole ... asili, per dotare il quartiere di strutture in grado di arginare ... qualche modo la disgregazione, non basta soltanto la volontà politica. Il caso è di questi giorni: il Comune ... può far funzionare cinque ... scuole materne, ... cui tre nel quartiere S. Rita, perché ... legge dello Stato, il «decreto Stammati» blocca l'ampliamento degli organici del personale ... non consente l'assunzione di nuove maestre. «*Il Comitato di controllo ha bocciato la nostra delibera* — dice l'assessore all'istruzione Gianni Dolino —. *Pur di rispondere alla domanda sociale che viene dai quartieri, faremo tutto quanto è in nostro potere per realizzare i servizi ... cui la città ha bisogno*». Il Comune ha presen... ... controdeduzioni e il Co.Re.co. dovrebbe pronunciarsi nei prossimi giorni. Il diritto all'assistenza comincia proprio dalla scuola materna.

Einaudi Storia delle Regioni italiane dall'Unità a oggi

VALERIO CASTRONOVO
IL PIEMONTE

Un grande affresco della società piemontese, ricostruita attraverso una nitida e serrata analisi delle sue vicende politiche, economiche e culturali. L'eredità ... liberali... ... cavouriano, la conquista minuta della terra, i rapporti fra città e campagne, la «democrazia industriale» di Giolitti e gli sviluppi del movimento operaio, la Torino di Gramsci e ... Gobetti, il patriarcato contadino e il mondo rurale, il fascismo ... la rivalsa piccolo-borghese, la crisi e le trasformazioni degli anni '30, la guerra, la Resistenza e la ricostruzione, la Fiat di Valletta, l'immigrazione di massa, la nuova realtà della provincia e le forze emergenti. Da questo contrastante itinerario, ... complesso rapporto con le altre parti d'Italia ... con l'Europa, dalla presenza di differenti ambienti ... identità culturali, emerge l'immagine ... una società diversa dagli schemi consueti, segnata da un tenace tradizionalismo e da un singolare «spirito di frontiera». L. 35000.

SEI

IB MELCHIOR
...
« Narrativa » - L. 5.000
Berlino, 20 aprile 1945. Scatta il piano audace e pazzesco dei fedelissimi del Fuhrer: progetto IV° Reich. Guerra, spionaggio, suspense, in un thrilling d'alta classe.

FRANCO ENNA
L'uomo dell'Haganah
« Narrativa » - L. ...
Settembre 1973. L'aeroporto di Fiumicino ... stato scelto dai terroristi palestinesi ... per inscenare una pazza ... commemorazione del primo anniversario della strage di Monaco. ... controspionaggio israeliano ... i membri dell'Haganah lottano insieme per impedire l'attentato... ... interviene il SID.

ROGER BORNICHE
Il play boy
« Narrativa » - L. ...
Un sensazionale furto di gioielli sulla Costa Azzurra scatena la caccia a ... noto play boy evaso dal carcere ... Monaco. ... chi ... in ... l'autore del colpo? Borniche racconta un'altra delle ... « memorabili » imprese.

PAUL BONNECARRÈRE
... triangolo ...
« ... » - L. ...
Bangkok, San Francisco, Parigi, Amsterdam, Amburgo: la morte ... una ricca adolescente scatena l'Inferno nel mondo della droga.

JACQUES FAIZANT
...
« Narrativa » - L. ...
Le buffe, frizzanti, spassose avventure ... Mandolino. Un capolavoro di umo...

PHILIP McCUTCHAN
... esplode
« Narrativa » - L. 4.000
Scotland Yard e ... Servizio Segreto Britannico impegnati in ... lotta disperata contro ... tempo: soltanto dieci giorni ... salvare Londra da ... terribile minaccia ... morte.

EMMANUEL ROBLÈS
Estate ...
« Narrativa » - L. 4.500
Una storia tenera ... violenta, ambientata nella « soffocante » Algeria degli anni '30.

Sono aumentate le iscrizioni ai corsi, nuovo interesse per la cultura islamica

successo del corso precedente ha consolidato l'iniziativa. ... che cosa ha stimolato l'interesse degli iscritti? Il «boom» delle adesioni è avvenuto in seguito alla presenza libica nella amministrazione della Fiat. ... alcuni di coloro (soprattutto impiegati) che erano intervenuti con entusiasmo alle lezioni sperando di poter migliorare la propria posizione con la conoscenza della lingua araba, si ... accorti del proprio ritardo rispetto alle esigenze immediate della azienda ... si son ritirati.

«La maggioranza degli iscritti comunque — *dice l'insegnante* — è costituita da studenti universitari di Scienze Politiche, Lettere, Sociologia. Si sono uniti insegnanti di storia ... letteratura, piccoli imprenditori, giornalisti. La motivazione principale è quella di acquisire una conoscenza generale su ... un'altra cultura ... attesa di poterla approfondire con lo strumento della lingua.

A ciò si aggiunge curiosità per qualcosa di diverso, ... stimolo di visitare nuovi Paesi conoscendone l'idioma ed anche ... pizzico di snobismo. E' curioso che si ... inseriti pensionati ... casalinghe: anch'essi conquistati ... misteri arabi.

GLI ALTRI DICONO

CORRIERE DELLA SERA

La Moschea di S. Pietro

ROMA — L'accordo politico è stato raggiunto da tempo, in sede internazionale. Il terreno ... a disposizione dal '74. I soldi non sono un problema. La richiesta di concessione edilizia, con annesso progetto, è all'esame del Comune, che deve pronunciarsi a giorni. I lavori per la costruzione della prima moschea della storia di Roma potrebbero partire entro pochi mesi. Manca, però, il consenso dei romani: almeno di quella parte sempre più notevole della cittadinanza che si riconosce nel movimento dei comitati di quartiere, di Italia Nostra, delle altre associazioni per la difesa del territorio.

Materia del contendere non è la religione, è chiaro, ma l'urbanistica. Nella capitale vivono ben 40 mila arabi e la legittimità della loro aspirazione a dotarsi di un centro di preghiera si considera fuori discussione. Non così la scelta dell'area, e il fatto che si sia giunti a designarla senza interpellare la città. In un lungo documento che la sezione romana di Italia Nostra ha diffuso l'altro giorno — mandandolo alla giunta comunale, ai partiti, alla circoscrizione interessata — si chiede, perentoriamente, che prima di autorizzare i lavori si apra un dibattito.

l'Unità

Governo di coalizione

E nei primi commenti non sfugge che il nodo da sciogliere sta nell'esigenza che è reale e sentita, ... giungere a un governo che sia finalmente in grado di fronteggiare una situazione estremamente difficile.

Una questione di oggi, non ... un avvenire più o meno lontano, da fissare secondo tempi che non sono quelli del Paese, ma di un partito gravato da tante interne contraddizioni come la dc. Dato un certo giudizio, oggettivo ... preoccupato, sull'emergenza che stiamo vivendo, quali conclusioni debbono essere tratte logicamente? Un giornale che non di rado ha discusso ... polemizzato con i comunisti, come *la Repubblica*, riconosce che la posizione assunta dal pci in questa fase poggia su basi indiscutibili, e scrive che oggi non ci sono altri sbocchi: «*all'infuori di ... governo rappresentativo di tutte le principali forze politiche, che accolga possibilmente anche tecnici di sicura capacità*».

IL GIORNO

Scuola, un 18 Aprile

Una volta tanto possiamo essere d'accordo con le valutazioni del pci. In queste votazioni la moderazione ha cercato un punto di riferimento, scegliendo per semplicità la parte cattolica. Un piccolo «18 aprile» scolastico, insomma. Quasi un avvertimento a quello che è ancora il partito di maggioranza relativa, con la dimostrazione che il «compromesso» non paga. E qui viene fuori il valore politico delle elezioni scolastiche. La dc deve chiedersi che cosa sarebbe accaduto invece se le liste cattoliche non si fossero presentate, in netta contrapposizione a quelle unitarie della sinistra.

la Repubblica

Nuovo codice penale

Mentre le leggi speciali sull'ordine pubblico continuano ad occupare ampio spazio nel dibattito politico e nei lavori parlamentari, nei giorni scorsi si è verificato ... fatto ben più importante ai fini della riforma del sistema penale e delle risposte da dare sul terreno giuridico alla criminalità e al terrorismo. Dopo quasi quattro anni di lavoro la commissione ministeriale presieduta dal professor Pisapia ha consegnato al ministro della Giustizia il progetto definitivo del nuovo codice di procedura penale, ricco di ben 656 articoli.

Per i giuristi il clima politico in cui si è svolto il lavoro ... stato tutt'altro che facile: le leggi speciali emanate a partire dal 1974 e, ... particolare, ... norme della legge Reale, si ponevano infatti in aperto contrasto con i principi del nuovo processo, per cui sovente si aveva l'impressione di compiere un lavoro perfettamente inutile, destinato ad essere travolto dalle nuove tendenze legislative

TUTTOLIBRI
... per ... i tuoi libri.

Airtour!
... viaggi in
KENYA!!
... con VOLI ... di LINEA
... presso Airtour
Roma ... via Metaponto 2/4/6
Torino ... via Pomba 29

Esci bene dal 1977.
Entra da un concessionario Lancia.

Lancia Beta HPE.

Eleganza e praticità. Tentazione e concretezza. Piacere e dovere. Classe e avventura. Prestazioni e versatilità. Teatro e campagna. Lavoro e evasione. Ufficio e weekend.
Lancia Beta HPE 1600, 2000.
Classe Lancia. Confort da berlina. Prestazioni da coupé. Versatilità da familiare: 5 comodi posti, vano posteriore con ampio portellone per caricare, contenere, trasportare o addirittura dormirci dentro. L'idea più completa di vettura. Per chi vuole tutto senza rinunciare a nulla.
Esci bene dal 1977: esci dalla tua vecchia auto ed entra in una Beta HPE.

Una Lancia non si racconta, si prova. I concessionari Lancia sono a Sua disposizione per una vera prova su strada.

Organizzazione LANCIA

TORINO
AUTOGRUP s.p.a.
Corso G. Cesare 334
Tel. (011) 202.833
BENEDETTO & C.
Piazza Adriano 6
Tel. (011) 44.10.00 - 44.32.28
LANCAR
Corso Regina Margherita 270
Tel. (011) 745.435 - 747.124
O.T.M.A. s.r.l.
Corso Spezia 20
Tel. (011) 674.451 - 690.773
S.V.A.T.
Corso Filippo Turati 12
Tel. (011) 593.182 - 585.963

AOSTA
OCLEPPO GIOVANNI
di Franco Ocleppo e C. s.a.s.
Corso Ivrea 43 - Tel. (0165) 21.14
S.V.AUTO s.a.s.
Corso Batt. Aosta 65
Via Chambery 60 - Tel. (0165) 42.397

CHIVASSO
AUTORIMESSA PO di Viano Pierino
Via Orti 36
Tel. (011) 91.01.252

IVREA
OCLEPPO GIOVANNI
di Franco Ocleppo e C. s.a.s.
Corso Vercelli 115
Tel. (0125) 42.32.57 - 424.007
S.V. AUTO
Stradale Torino - Condominio Tre Galli
Tel. (0125) 424.105

PINEROLO
D.A.C. AUTO s.r.l.
C.so Torino 51
Tel. (0121) 38.04/21.039

RIVAROLO CANAVESE
LODICO & C.
Corso Indipendenza 98
Tel. (0124) 29.020

ROSTA
SALONE AUTO RIVOLI
di Rocci B. e Carnino I.
Corso Moncenisio 20
Tel. (011) 95.40.950/95.40.336

VENARIA
BENSI GIOVANNI
dei F.lli Bensi & C.
Via G. Medici del Vascello 14
Tel. (011) 490.128

ECONOMICI

16 Autovette

126 beige del 74 fine; 126 del 73 rossa; 126 del 75 bianca; 126 del 76 blu. Automarkets, corso Grosseto 318. Telefono 739.5353.

127 del 73 fine, pone, 127 del 71 prezzo affare, 127 del 74 impianto gas. Automarkets, corso Grosseto 318, Telefono 739.5353.

131 Special di 3 mesi 5 marce tagliando da fare L. 8 milioni mila. Automarkets, corso Grosseto Telefono 739.5353.

132 Diesel pronta consegna prova dimostrazione rateazione leasing Autograziella, corso Tortona 33, tel. 878.785.

500 del 72 motore nuovo in garanzia, unico proprietario. Automarkets corso Grosseto 318. Telefono 739.5353.

16 Motocicli

a prezzi invernali pronta consegna rateazioni Rear corso Raffaello 15 tel. 650.9098.

OCCASIONI Honda Kawasaki mw tutte le cilindrate massima garanzia possibili dilazioni Rear corso Raffaello 15 tel. 65

OSSA motoalpinismo, regolarità trial una scelta al giusto prezzo. Borgarello, via Camerana 2, telefono 542.358.

18 Acquisto alloggi

ABBISOGNAMI
dal primo gennaio appartamento libero di salone camera tinello cucinino stabile signorile e recente pagamento contanti. Telefonare 696.2758.

ACQUISTASI casetta villetta libera giardino in Torino o immediate vicinanze pagamento contanti tel. 530.165.

ACQUISTASI pagamento contanti stabili in blocco 30-200 camere Torino e prima cintura rapide trattative. Telefonare 746.334.

ACQUISTO appartamento piano rialzato primo sup. 130 12 camere qualunque zona tel. 584.674.

ACQUISTO mansarde e appartamenti centrali da ristrutturare purché in stabile decoroso. Tel. 670.317 442.302.

ALLA Nazionalcase Francia 58 tel. 761.459 347.148 potete vendere direttamente case in blocco ville e alloggi in Torino purché liberi. Pagamento contanti.

AVENDO
tante domande di acquisto di appartamenti in Torino e provincia offriamo il nostro servizio garantendo massimo realizzo, pagamento contanti all'atto e serietà. Telefonare 653.359.

CERCASI acquistare alloggio 2-3 vani possibilmente libero in Torino pagamento in contanti tel. 409.

COMMIT corso Duca degli Abruzzi cerca in Torino e zone limitrofe stabili alloggi liberi e occupati. Telefonare 595.376.

COMPRO in contanti appartamento o case in Torino purché liberi anche ristrutturare. Telefonare 599.657.

FASANO
incarichi vendita alloggi ville rustici. Garanzia pagamento contanti. Nessuna spesa. Telefono 694.670 694.180.

CONTANTI
paghiamo miglior prezzo di mercato vostri appartamenti, stabili in blocco da frazionare, ville, rustici. Rivolgetevi di
CASALEGNO
che case se ne intende! Corso R. Margherita 7 832.904.

GABETTI 5767 INT. 24
ricerca appartamenti signorili taglio medio grande in zone di prestigio; massima discrezione nella trattativa.

INSEGNANTE acquista subito contanti camera tinello servizi libero Torino seminuova tel. 516.991 ore pasti.

INVESTIMMOBILI E'
rapidità di vendita serietà di valutazione, sicurezza del contante. Telefonateci con fiducia al 503.740 - 504.275.

STUDIO RIZZA
ricerca propria clientela alloggi ville liberi pagamento contanti zona Barca Crocetta prima cintura. Telefonare 472.858.

VOLETE VENDERE
breve tempo il vostro alloggio? Telefonate al 582.897 L'Immobiliare di corso G. Ferraris 148 alulerà.

VUOI
vendere il tuo appartamento realizzando il massimo valore commerciale? Interpellaci senza alcuna spesa telefonando 650.5539, 650.8479.

19 Vendita alloggi

A. Politecnico privato vende alloggio rammodernato bella esposizione 2 ida abitabile bagno. Telefonare 590.207.

A. AFFARE Boschetto villetta uni-bifamiliare con orto giardino L. milioni Studio Rizza 472.858.

A. COMPLESSO «Torino Fiori», via Burlasco 10 (Fiat Mirafiori Sud) consegna immediata nuovissimi appartamenti 1 camera tinello cucinino doppi servizi. Mutuo fondiario al 6 per cento e ulteriori dilazioni. Uffici in loco. Edil-Case telefono 548.154.

A. UNIONCASE
A. 549.777, adiacente corso Trapani via Capriolo 54, recente e solidissima costruzione dotata di riscaldamento centrale: camera cucina bagno, 8 milioni 700 mila; 2 camere cucina bagno, 12 milioni 200 mila; sufficiente 30% contanti, restante comode dilazioni.

A. UNIONCASE 549.777 F. attico centralissimo stabile recente signorile soggiorno camera cucinino 9 milioni 500 mila più mutuo.

A. UNIONCASE 549.777 C. in centralissimo stabile accuratamente ristrutturato ultimi appartamenti di 2 camere cucina servizi da 8 milioni mila mutuo e dilazioni.

A. UNIONCASE 549.777 B. Corso Turati angolo via Filangeri 1 frazioniamo palazzina signorile d'epoca dotata ogni comforts: salone 4-5 camere cucina doppi servizi prezzi da 35 milioni più mutuo.

A. UNIONCASE 549.777 B. adiacente piazza Adriano recente ben rifinito salocino camera cucina 17 milioni 600 mila dilazioni.

(Continua)

LO SPORT

Domani [redacted] Torino ed a Milano si scontrano le quattro grandi del campionato

RADICE: PIU' DURA DEL DERBY

Cosa uscirà dal «cilindro»?

(fr. c.) La sfida incrociata fra Torino e Milano porta con sè molti motivi di interesse. [redacted] soltanto legati alla classifica che al momento va ancora ritenuta provvisoria anche [redacted] chi perde domani (tranne il Milan) potrebbe sentirsi perduto nella corsa allo scudetto. Che c[redacted] uscirà da Torino-Milan e da Inter-Juventus? Non se lo chiedono soltanto milioni di appassionati, ma anche e soprattutto i quattro allenatori interessati alla doppia sfida. Franco Bruna, il [redacted] stro disegnatore, riassume emblematicamente [redacted] questo disegno i motivi.

Radice, Trapattoni, Bersellini [redacted] Liedholm come quattro prestigiatori pescano nello stesso cilindro per tirar fuori la sorpresa. E quale potrà essere questa sorpresa? Il fatto che Bettega torni [redacted] segnare in campionato dopo oltre tre mesi di astinenza? Il fatto che Virdis cominci a segnare per la prima volta da quando è titolare fisso? Oppure la coppia Rivera-Maldera che non va [redacted] gol? [redacted] anche, i «gemelli» granata che si svegliano? Tanti interrogativi corrono sull'autostrada (con nebbia) Torino-Milano.

E speriamo che la nebbia non intralci questo gustoso programma prenatalizio. Come speriamo che incidenti fra esagitati fuori e dentro gli stadi o gravi infortuni in campo non cancellino l'allegria e pace che sono caratteristiche, requisiti prettamente natalizi anche attorno ad un pallone. Un'altra pausa per la Nazionale con il ricordo di una buona giornata di campionato è quanto occorre per la serenità [redacted] tutti i tifosi e degli addetti ai lavori.

Alla vigilia dello scontro incrociato [redacted] Torino [redacted] Juventus con le [redacted] squadre milanesi, si sono incontrati ieri [redacted] Gigi [redacted] Pier Paolo Virdis nel [redacted] di [redacted] trasmissione presso [redacted] televisione privata. L'incontro è [redacted] molto cordiale (l'allenatore [redacted] Torino [redacted] il primo che ha [redacted] nel giocatore sardo) [redacted] in proposito [redacted] ricordare [redacted] simpatica dichiarazione di [redacted] il quale [redacted] detto che spera ardentemente [redacted] scudetto si fermi [redacted] rive del Po». Ovviamente, pensava alla Juventus, ma [redacted] frase poteva andare benissimo anche per il Torino e Gigi [redacted] sorriso soddisfatto. Questo discorso scudetto avrà [redacted] un prologo molto interessante. E' [redacted] troppo presto per parlare [redacted] campionato in termini definitivi, [redacted] è [redacted] vero che il Torino-Milan [redacted] domani rappresenta qualcosa di molto importante per i granata. Il [redacted] stagione non è stato particolarmente brillante, soprattutto [redacted] trasferta, [redacted] il Torino si trova distanziato dalla Juventus [redacted] di un punto: se batte il [redacted] da [redacted] Siro arrivano notizie che gli [redacted] i bianconeri che cedono un punto) tutto è novamente da discutere ai [redacted].

I giocatori [redacted] Torino sanno che la partita è importante, certo la più ardua fra quelle che hanno giocato sinora. Gigi Radice commenta: *«Indubbiamente questo è il momento più delicato da quando sono alla guida [redacted] Torino, ma continuo ad [redacted] fiducia nella [redacted] squadra. Senza contare che può succedere [redacted] tutto: [redacted] possiamo battere [redacted] Milan [redacted] la Juventus può perdere contro l'Inter».*

Naturalmente, bisogna fare i conti con Rivera e compagni. Un indice abbastanza indicativo del [redacted] granata possiamo ricavarlo [redacted] quotazioni del bookmaker: la vittoria granata viene offerta [redacted] e mezzo, quella rossonera quasi a tre. E gli allibratori sbagliano [redacted] rado, anche se saranno — [redacted] sempre — esclu-[redacted] i giocatori sul campo [redacted] decidere.

Non ci sono state buone notizie per quanto riguarda Pecci, la [redacted] squalifica non è stata ridotta. Il ricorso del Torino è stato respinto [redacted] nell'ambiente granata non si nasconde un certo disappunto e si fa notare che la severità nei confronti di Pecci è stata eccessiva. Ma [redacted] questo non sposta il discorso tecnico-tattico: andranno in campo contro il Milan gli stessi uomini che si sono comportati in modo positivo nel derby. *«Questa partita, però* — commenta ancora Radice — *è [redacted] più delicata del derby sul piano tattico. Il Milan è squadra esperta e sa approfittare [redacted] minimo errore dell'avversario. Noi conosciamo bene la Juventus, nei confronti del Milan non è [redacted] cosa».*

Radice nota inoltre [redacted] Rivera e Capello non debbono [redacted] sottovalutati neppure sul piano atletico e del dinamismo: se il Milan sta andando forte [redacted] anche perché questi due «pensatori» stanno correndo. In questi giorni ci siamo arrampicati [redacted] vetri per esaminare sotto tutti gli aspetti questa partita e francamente non vediamo [redacted] l'ora che abbia inizio, proprio [redacted] i giocatori che [redacted] abbastanza stufi [redacted] calcio parlato. Anche perché muoiono dalla voglia di cominciare, in particolare i quattro che hanno preso [redacted] slancio dal derby. Gente nella quale Gigi Radice [redacted] la massima fiducia: *«Certo* — prosegue Radice — *sapevo che non avrebbero sbagliato, sono calciatori esperti. Il loro derby è stato veramente positivo, ma il discorso non può e non deve esaurirsi in questi termini. [redacted] derby, insomma, deve [redacted] sere un trampolino di lancio per raggiungere nuovi traguardi. Direi che il Milan capita a proposito per spiegarci fin dove può arrivare [redacted] Torino. Io sono convinto che può fare molto [redacted] partita [redacted] domani lo dimostrerà, nonostante il fatto che io sia il primo [redacted] nascondermene [redacted] difficoltà».*

b. br.

Graziani: [redacted] gol al [redacted]

Radioreporter Toro-Milan in diretta

Radioreporter [redacted] in [redacted] partire dalle ore 14,30, [redacted] e [redacted] collegherà, [redacted] in diretta, [redacted] stadio di San Siro per [redacted] giornamenti [redacted] partita Inter-[redacted]

[redacted] — Spiacevole infortunio [redacted] per Giampiero Marini, [redacted] mezz'ala [redacted] l'Inter. I vigili [redacted] l'hanno [redacted] pesantemente nella sua città, Lodi, intimandogli di chiudere il negozio [redacted] articoli sportivi che aveva aperto [redacted] pochi mesi [redacted] quanto il giocatore [redacted] visto [redacted] licenza.

Giampiero Marini, che sembra [redacted] tempo chiesto in municipio [redacted] per gestire [redacted] negozio, in [redacted] zione avere già [redacted] esercitare illegalmente la sua attività.

ANTICIPO — Oggi [redacted] 14,30 [redacted] campo Ruffini [redacted] il campionato [redacted] Promozione, [redacted] B, si giocherà l'anticipo tra il Bacigalupo e [redacted] Torretta, rispettivamente [redacted] in [redacted]

CAPELLO: «Conosco i loro punti deboli»

Capello [redacted] tutto sul Torino e ha detto [redacted] Liedholm i punti deboli della squadra granata

MILANO — Della sfida Torino-Milano due protagonisti, Capello e Anastasi, sul fronte opposto. Ne hanno vissute di sfide, diverse in maglia bianconera. Da un paio d'anni [redacted] approdati a Milano, Capello nel [redacted] e Anastasi all'Inter. Lo [redacted] anno non hanno azzeccato quasi nulla, adesso sembra [redacted] buon momento. Capello addirittura si trova in [redacted] alla classifica con il Milan. [redacted] Anastasi nell'Inter [redacted] solo il gol per [redacted] rilancio definitivo.

Capello e Anastasi sono un po' il simbolo d'una Milano, quella calcistica, che vuole tornare grande. La sfida incrociata di domani potrebbe [redacted] un'occasione buona. Il Milan [redacted] atteso alla prova-verità con i granata [redacted] Radi[redacted] Non è un momento favorevole per il Torino, [redacted] appunto per questo nel clan rossonero si teme la sua reazione rabbiosa, la sua grinta.

Fabio Capello ad ogni modo sostiene di conoscere tutti i punti deboli del Torino. Dice: *«Sono stato a Torino di ritorno da Londra [redacted] la Nazionale e mi sono allenato [redacted] quelli del Torino, ho parlato con loro. So tutto, conosco il male [redacted] cui soffrono. Ho scoperto i loro punti deboli».*

Naturalmente Capello non aggiunge altro. Ma in privato, negli spogliatoi di Milanello, li ha illustrati [redacted] Liedholm e ai suoi colleghi. Dunque un Milan sicuro [redacted] sé, a [redacted] dei segreti del Torino. Non dovrebbe avere problemi. Invece Rocco [redacted] Liedholm [redacted] sembra al fidino troppo delle apparenze. Del resto [redacted] in troppi [redacted] aspettare il primo tonfo del Milan.

g. gand.

Ragazzi alla partita Torino-Milan

Questa settimana [redacted] classe 3ª [redacted] della scuola media Manzoni, insegnante Fei, è [redacted] sorteggiata [redacted] potrà assistere alla partita [redacted] domani Torino-Milan ospite del Club Grande Torino.

Il calcio domani

Fiorentina-Lazio (arb. Panzino)
Inter-Juventus (Michelotti)
Vicenza-Bologna (Gonella)
Napoli-Foggia (Lo Bello)
Perugia-Verona (Lops)
Pescara-Atalanta (Lapi)
Roma-Genoa (Ciacci)
Torino-Milan (Menegali)

CLASSIFICA: [redacted] p. 16; Juventus 13; Torino, Vicenza e Perugia 12; Napoli, Inter e Genoa 11; Lazio e Foggia 10; Atalanta [redacted] Verona 9; Roma [redacted]; Fiorentina 6; Bologna [redacted] Pescara 5.

SERIE [redacted]

Ascoli - Catanzaro; Bari - Palermo; Brescia - Avellino; Cesena - Pistoiese; Cremonese - Cagliari; Modena - Lecce; Monza - Rimini; Sampdoria - Sambenedettese; Taranto - Ternana; Varese - Como.

CLASSIFICA: Ascoli p. 25; Te[redacted] 19; Lecce ed Avellino 17; Catanzaro, Palermo, Ternana e Sampdoria 15; Cagliari, Monza e Sambenedettese 14; Bari, Brescia e Varese 13; [redacted] 12; Cesena [redacted] Cremonese 11; Como 10; Pistoiese 9; [redacted].

SERIE C

GIRONE [redacted] - Trento; Audace - Triestina; Bolzano - Treviso; Lecco - Pro Patria; Mantova - [redacted] Omegna - Juniorcasale; Padova - Seregno; [redacted] Vercelli - Pergocrema; S. Angelo - Piacenza; Udinese - [redacted]

CLASSIFICA: [redacted] p. 21; Juniorcasale 20; Piacenza [redacted] Angelo e [redacted]ra 17; Mantova e Treviso 16; Trento [redacted] Biellese 15; Bolzano, Lecco, Padova e Trie[redacted] 14; Pergocrema 12; Alessandria e Pro Vercelli 11; Pro Patria 10; Omegna 9; Audace e Seregno 7.

ECCEZIONALE OFFERTA

AKAI

L. 350.000 (IVA COMPRESA)

una favolosa cuffia omaggio

27 + 27 WATT RMS [redacted] OHM
DISTORSIONE 0,5%

★

IN ESCLUSIVA [redacted] TORINO DA:

HOBBY FOTO SOUND
Portici via Guala 116 - Corso Traiano 28/11 - [redacted] 61.91.779

STIEVANI & C.
Corso Lombardia [redacted] - Tel. 735.993

TAXIVISION
Via Giuseppe Verdi 21 - Tel. 892.185

Nello stadio che più l'affascina, il bomber bianconero cerca se stesso

S. Siro rilancia Bettega?

Dal nostro inviato
FRANCO COSTA

TORINO — San Siro ha un fascino poco discreto per uomini come Trapattoni e Bettega. In questo stadio, il primo può dire di aver trascorso quasi una vita, molto come giocatore e poco come allenatore. Il secondo avrebbe voluto che fosse stato costruito a Torino, perché Bettega nella sua freddezza tipicamente piemontese ha impulsi psicologici che lo portano a fremere di passione. Come nel caso di San Siro. «Uno stadio — dice — che mi dà la carica, più di Wembley». Non che Wembley non gli dia la carica siamo d'accordo, così siamo d'accordo sul fatto che alcune delle più belle recite calcistiche della sua carriera le abbia prodotte sul campo milanese sia lui fonte di particolari ispirazioni. Quel colpo di tacco, in gol, a San Siro. Quel colpo di mezzo metro in alto di tutti. Sono immagini storiche, foto emblematiche, sfuggite dal tempo e dalla memoria stentano a ritrovare il goleador oggi forse più amato.

Bettega non segna dalla prima giornata di campionato. Ha fatto quattro gol in Finlandia, non il contorno in questa prima parte di stagione è squallido per un tipo abituato a recitare la parte del protagonista. Dopo la Finlandia è andato in discesa, fino in fondo, possiamo dire. Dicono per colpa di una caviglia distorta (che non interessava l'articolazione, però) che l'ha privato per circa un mese del piede d'appoggio, dicono che sia impegnato a mantenere equilibrate le energie poiché vuole essere sì protagonista in campionato, ma anche in Coppa dei Campioni e ai Campionati del mondo.

La scorsa estate, subito dopo il diciassettesimo scudetto, ci eravamo accordati per scrivere un libro autobiografico sulla sua carriera. In un primo tempo era apparso d'accordo di farlo subito, poi ci ha ripensato e ha detto: «Preferisco che esca dopo l'Argentina, perché non ritengo di aver ancora raggiunto il vertice della mia carriera. La Coppa dei Campioni e i mondiali potrebbero darmi qualcosa di più. Aspettiamo». E siamo qui ad aspettare.

Ma aspettano soprattutto i tifosi bianconeri. Per giudicare questa Juventus che è seconda alle spalle del Milan bisogna tener conto che finora Trapattoni è riuscito a portare avanti una squadra senza i gol di Bettega e oltre un mese fa da quando lo ha inserito decisamente in squadra, senza i gol di Virdis. Insomma senza i gol delle punte. Il capocannoniere dei campioni d'Italia rimane Boninsegna, con tre gol, che da quando è entrato Virdis fa panchina e domani siederà in tribuna, accanto a lady Fraizzoli (sua grande estimatrice) perché ha mal di schiena. San Siro può fare il miracolo di rilanciare Roberto Bettega in gol. E' un avvenimento tanto atteso come il famoso numero 76 che doveva uscire sulla ruota di Cagliari e non uscì mai. Il calcolo delle probabilità gioca a favore di Bettega, un certo punto giocò a favore del tanto per ricollegarci alla cabala. «Se non è oggi sarà domani», dice Roberto ostentando serenità e sicurezza nei suoi mezzi. Trapattoni ha riferito a Boniperti: «Se non sarà oggi, sarà domani». Boniperti stamane prima di partire con la squadra ha detto a Bettega: «E va bene, che domani, non domani sul serio».

Virdis l'abbiamo visto ieri sera. Ha giocato un tempo (quarantacinque minuti) in abiti borghesi davanti ad una televisione privata, rispondendo alle nostre domande. Ancora una volta ci ha fatto una grossa impressione, vogliamo dire. Ha parlato della Juventus, dei suoi problemi. Con estremo equilibrio ha tenuto anche a domande insidiose, per quanto sul finire della trasmissione ci sia parso sul punto di confessare perché stava per rifiutare la Juventus la scorsa estate. Non l'ha fatto anche perché in questa circostanza ha saputo tenersi in equilibrio, rispettare un patto stretto stesso, una promessa con altri forse, ma è chiaro che soffre a non segnare gol con la Juventus, così come soffre ad assimilare una città fredda, diffidente, problematica come Torino, dopo il primo impatto che gli ha offerto un certo giro di amici giusti ma oltre al quale non è riuscito ad andare.

Gli abbiamo chiesto qual è a questo punto il suo programma stagionale. Ha risposto: «Un programma ce l'ho, ma preferisco tenerlo per me. Oggi si parla troppo, tutti dicono la loro, anche a sproposito; tutti promettono a destra e a sinistra. Preferisco parlare poco e tradurre sul campo quelle che giustamente sono le mie responsabilità. Non mi aspettavo di giocare così presto nella Juventus. Per questo fatto sono felice, anche se le difficoltà per emergere, come vorrei e come vorrebbero i nostri tifosi, non sono poche. Ma nella vita bisogna essere seri e testardi per riuscire».

Il derby non ha guarito la Juventus dalla crisi del bel gioco. Ma ha tenuto in piedi una squadra che pur avvantaggiata sul piano tecnico dall'assenza di quattro titolari in campo avversario temeva di patire il contraccolpo psicologico della favorita d'obbligo. E' ancora, quella del derby, la partita del complesso per i bianconeri, forse. Ci sono domani c'è in programma un altro derby, etichettato ai tempi di Heriberto Herrera il derby d'Italia. Su questo Furino e compagni si affacciano più baldanzosi, anche se lesi. San Siro, prima di Natale e del via in campionato con più interruzioni dovute alla Nazionale, può rilanciare decisamente la Juventus. Oppure frenarla con il rischio di bloccarla. Un pareggio è ampiamente nelle possibilità dei Campioni. Ma un pareggio non sarebbe stimolante. Neppure per Trapattoni. Se Bettega o Virdis segnano il gioco può dirsi fatto.

ANASTASI

"Voglio un gol per i miei tifosi,,

Pietro Anastasi in cerca di rivincita contro la Juve

I primi a sperare in una «caduta» del Milan, come i cugini dell'Inter. Ad ogni modo il compito dei con la Juventus appare tutto in salita. Si spera ad ogni modo, nell'Inter, in un colpo della domenica. Lo porterà Muraro, che proprio in questo periodo, lo scorso anno, ebbe la sua esplosione: sette gol in tre partite? Certo Bersellini, che lo ha innestato domenica scorsa a Verona, ha sotto i suoi in modo particolare, con una preparazione speciale. Di l'Inter vuole andare allo sbaraglio. Il tecnico rilancerà il diciannovenne Baresi, un mediano va forte. In panchina terrà Altobelli, pronto a buttarlo dentro e a giocare spavaldamente a tre punte nel se fosse bisogno.

Anastasi scoppia dalla voglia di prendersi una grossa soddisfazione. «L'ho mancata contro il Milan — *afferma* — ho segnato un gol che non è servito a nulla. Non vorrei fare la stessa cosa con la Juventus. E' vero, alla Juventus sono sempre affezionato, però sono dell'Inter. Dopo un mese di ambientamento vorrei regalare un grosso successo ai tifosi nerazzurri. Naturalmente la mia sarà una gioia ancora più grande se si potesse celebrare contro la Juventus, magari con un mio gol, davanti ad un grande pubblico, molti tifosi bianconeri, quelli che erano i miei».

Propositi e velleità si incrociano. Sono gli stati d'animo, diversi e uguali, di Capello e Anastasi, due dei protagonisti della duplice sfida. A San Siro c'è già un vincitore, il cassiere dell'Inter, che conta oggi, a biglietti ormai esauriti, l'incasso record, un record che uguaglia quello del derby: milioni di lire, ai quali aggiunti i 32 milioni della quota abbonati, per un totale di oltre 362 milioni.

g. gand.

Automotor
La concessionaria FIAT all'ombra della Mole
UN REGALO PER OGNI BAMBINO!
Per ognuno dei vostri figli, o per il nipotino potrete scegliere da GRASSI - PORINO Corso Vittorio Emanuele 86, il regalo che più desiderate.
Dateci la preferenza nell'acquisto di una nuova FIAT
... via Rossini 26, Tel. 87.11.27 (tra C.so S. Maurizio e C.so Regina)
(FINO AL 10 GENNAIO '78, ANCHE DI SABATO POMERIGGIO)
AUT. MIN. CON.

Vagnino Selection dal 1922
Regali - Natale 1977:
da Vagnino c'è qualcosa in più

I giocatori pensano alla nazionale o al campionato?

Azzurro, un colore che dà un po' fastidio

Bearzot, di ritorno da Buenos Aires, spiega le accoglienze ricevute in Argentina

ANGELO CAROLI

Il campionato entra nella sua fase calda. Domani pomeriggio sapremo con maggiore chiarezza se l'intromissione del Milan al vertice del campionato è provvisoria oppure se il suo primo posto è frutto di un programma che vede in lizza il Torino (in casa con il Milan) e la Juventus (a San Siro contro l'Inter) devono rispondere anche a certe inquietudini che si sono sviluppate attorno a loro dopo un primo ciclo di partite non esaltanti. Il Torino è stato compromesso da una serie di disavventure in trasferta, la Juventus ha alternato pomeriggi prodighi di gol a sterilità preoccupanti. Il derby, nel giorno della verità, è riemerso il consueto temperamento granata, frutto di una maggiore predisposizione emotiva a tale tipo di disputa che ha fatto da contrappunto all'ormai tradizionale stato di paresi psicologica dei bianconeri.

Molti sono andati ben oltre ed hanno voluto scorgere nella prestazione della vecchia signora un male nuovo, non grave ma certamente pratico. Altri ancora hanno voluto decifrare nella prova un po' grigia della squadra di Trapattoni una imperfetta condizione di forma fisica e mentale. Dove la verità? Probabilmente, i centottanta minuti che domani saranno giocati sull'autostrada Torino-Milano faranno maggior luce sulle attuali possibilità ed ambizioni delle due piemontesi. I tifosi al seguito di Radice si aspettano una conferma del derby. Il ritrovamento di quel filone di schemi smarrito. I seguaci di Trapattoni vogliono sapere se il momentaneo imbruttimento della Juve è episodico e dunque determinato dai mille fiabeschi risvolti del derby oppure se è uno strano strascico che sembra trascinarsi dopo il duplice alloro conquistato lo scorso anno.

Non sono in pochi a pensare che la Nazionale è il guaio più condizionante per le ex tiranne del nostro torneo. Fatalmente portati a seguire le lusinghe della patria calcistica, gli azzurrabili del Toro e della Juve danno segni di deconcentrazione, di appagamento oppure di una fisica e psicologica quando gli impegni della Nazionale sono frequenti e pressanti fino alla noia, gli interessati si difendono, sostenendo che giammai un professionista riesce ad allungare il tiro delle ambizioni fino a primavera prossima, quando avranno luogo i calciomondiali, concedendo all'attualità soltanto pensieri rarefatti e poco interessanti. Qualcuno come Nereo Rocco, in difesa delle torinesi, sostiene che la loro momentanea «crisetta» è spiegabile con il superlavoro che Bearzot impone alla rappresentativa con sistemi «stakanovistici». E' difficile uscire dal dubbio, anche perché lo scorso anno granata e bianconeri, tutti protesi a raggiungere paradossali ed assurdi vertici di rendimento, furono ugualmente impiegati in Nazionale e in Coppe. Piuttosto, c'è un'idea che potrebbe infastidire inconsapevolmente gli «azzurrabili» ed è l'Argentina. Un'idea fastidiosa ed abbastanza condizionabile. Che gli interessati non sapranno mai riconoscere non potendo essi indagare nel loro subconscio, e che rischia di divorarli lentamente, spremendoli anzitempo. E' umano e dunque comprensibile.

Roberto Bettega, subito dopo la fine del match Italia-Lussemburgo, con una riflessione che ruppe un po' la monotonia grigia di una conferenza stampa scontata e piatta, fece notare che sarebbe stato meglio che il campionato non lasciasse nella Juve e nel Toro a fine campionato uno stress pari a quello denunciato a metà stagione. Pena clamorose brutte figure in Argentina. La frase è cristallina; in essa non bisogna leggere che Juve e Toro snobberanno lo scudetto per farne mete locali a Buenos Aires, ma va scoperta una certa apprensione per il futuro azzurro. Un'apprensione che potrebbe appunto cagionare fatali deconcentrazioni. Per tranquillizzare Bettega e Graziani, facciamo nostre che alla fine del campionato all'inizio del torneo irridato in Sudamerica c'è tempo necessario per rigenerare sia il sistema muscolare che quello nervoso a patto che proprio in quel periodo non si voglia sovraccaricare la truppa azzurra. Bearzot è conoscitore delle psicologie calcistiche e buon psicologo, dunque si può stare tranquilli. Anche il match che si giocherà mercoledì sera in Belgio, a Liegi, ci fa meditare. Ma sul tema torneremo nei prossimi giorni.

Una Zaccarelli in più

I granata «giocano» con Jessica

Un nuovo papà tra i granata: Renato Zaccarelli. Ieri sera (per la precisione alle 21,45) la moglie Loredana ha dato alla luce una bambina cui sarà imposto il nome di Jessica. La piccola pesa tre chili e quattrocento grammi e sfoggia già decisamente un ciuffo Zaccarelli, subito coperto da capezzale dalla signora, ha trascorso l'attesa con molta trepidazione e quando tutto si è risolto per il meglio ha commentato: «Questo è per me un momento importante e davvero pieno di notevoli soddisfazioni sul piano personale per la mia carriera di calciatore. Anche ho giocato a Wembley ed è stato il coronamento di un sogno che coltivavo fin da ragazzo, credevo che si trattasse della emozione più grande. Invece, è stata ampiamente superata dalla nascita di Jessica avvenuta ieri sera. Sono felice, felice in questo momento». Loredana lo ha tenuto a dire, contentandosi di aspettare le prime visite di Jessica. Nella foto, Zaccarelli e moglie con una amica, pochi giorni fa.

Questo non è un momento molto favorevole per l'attività professionale di Renato Zaccarelli, bloccato da un infortunio. Ma l'arrivo di Jessica rappresenta un fatto talmente importante che tutte le disavventure calcistiche passano in secondo piano. «Se non sbaglio — commenta Loredana — la bambina riuscirà ad intrattenerlo, a fargli passare con maggior serenità questo difficile momento di forzata inattività».

Torneo Vendemini, stasera a Torino

La Chinamartini cerca la replica

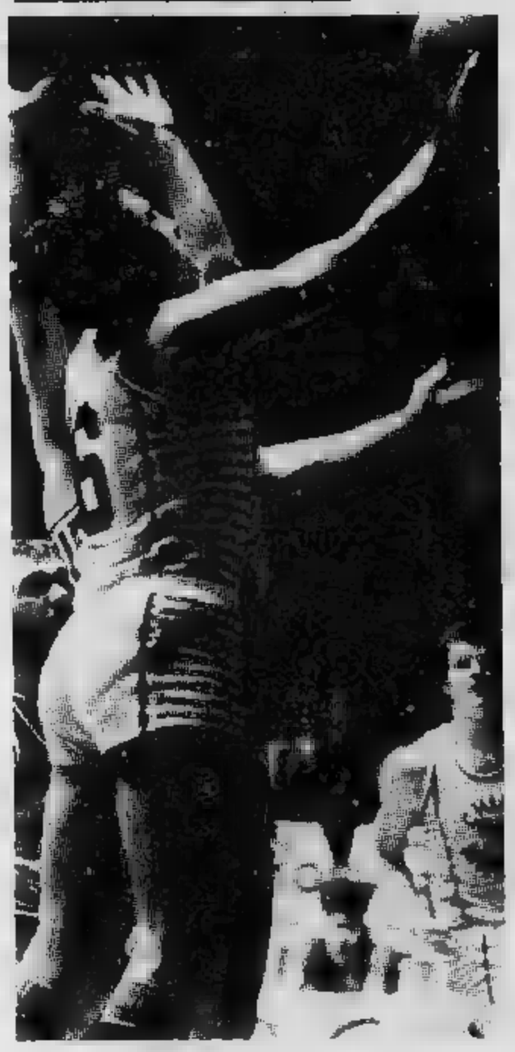

Pino Brumatti stasera nella China

ANTONIO TAVAROZZI

Il grande basket è tappa «straordinaria» a Torino. Stasera al Palasport si chiude il torneo Vendemini con due partite che promettono canestri spettacolari, una specie di surrogato tecnico-agonistico in questo fine-settimana di riposo per il campionato: Girgi-Emerson per il terzo posto e Gabetti-Chinamartini il primo dei «voci» di un programma con sorpresa, propiziato dai risultati di ieri sera che hanno visto prima la vittoria della logica (la Gabetti che batte l'Emerson) poi quella dell'imprevisto (la Chinamartini che supera la Girgi, cioè la squadra campione d'Italia nonché aspirante al titolo europeo).

E' stato un bel colpo vincente quello della Chinamartini, ma bisogna tener conto di certe importanti circostanze che lo hanno agevolato: prima di tutto l'assenza di Meneghin nello squadrone varesino (e si tratta di una mancanza grave, dato che il «pivot» ora acciaccato per uno stiramento è una specie di pietra angolare che sostiene il gioco in difesa e in attacco) poi un atteggiamento abbastanza dimesso della Girgi che — reduce da una faticosissima prova in Coppa Europa — ha espresso solo a piccole dosi la propria grinta, limitandosi a qualche esibizionistica volata di Yelverton, all'immancabile impegno di Morse e Zanatta e Bisson.

Il tutto è risultato insufficiente contro una Chinamartini ispirata e vivace, decisa ora e cercare il successo anche contro di Gabetti per aggiudicarsi il trofeo dedicato al «suo» Vendemini.

STASERA: ore 20,30 Girgi Varese-Emerson Genova (per il 3° posto); ore 22,15 Gabetti Cantù-Chinamartini Torino (per il 1° posto).

PREZZI: 5000 lire in platea numerata (ridotti 3000), 2000 lire in tribuna (ridotti 1000).

BASKET — Gli incontri della quarta giornata del Campionato provinciale di basket Promozione maschile in programma questa sera hanno inizio alle ore 21: ad Alba: Alba contro Pellicceria Marisa di Cuneo; a Fossano: Libertas Fossano contro Olimpo Basket Alba; a Saluzzo: Auxilium contro Borsi di Ceva. Riposa il Chisl di Mondovì.

DIECI ANNI DI FEDELTA'
Radio Augusta
VIA C. ALBERTO 47
telec
DI BOCCARDO
C. SEBASTOPOLI 235
morana elettronica
C. VITTORIO EMANUELE 216
VIA VILLAFOCCHIARDO 8
CENTRI DIMOSTRATIVI DI TORINO
PIONEER
HI-FI STEREO

Panettone Forno Ambrosiano 1 kg. 2750
Tre stelle S. Pierre 1290
Aperol 1550
Zampone Bellentani etto 349
Ravioli-Tortellini Corradi 1 kg. 1050
Asti Cora 1450
Ravioli-Tortellini Corradi 1/2 kg. 940
nei negozi e supermercati
SIMPATIA

ECONOMICI

[redacted] *Vendita alloggi*

[redacted]. VOLPIANO
[redacted] strenna natalizia a prezzi incredibili: 2 camere soggiorno cucinotto a soli 14 milioni più mutuo in palazzina all'inglese con orto privato e giardino condominiale. Studio Rizza 472.858.

A SOLI [redacted]
libero in Madonna di Campagna tre camere cucina servizi L'Immobiliare corso G. Ferraris [redacted]. Telefono 598.883.

ABITABILI subito nuovissimi miniappartamenti in palazzina signorile centrale vicino corso Regina Margherita monolocali bicamere mansarde grande locale seminterrato Fiduciaria S.p.A. 548.412 548.347.

[redacted] Vercelli, via Mottarone 4 stabile [redacted] camera cucina 4 milioni; due camere cucina 6 milioni 600 mila, disponibili box auto 2 milioni [redacted] mila. Fiduciaria S.p.A. 548.412 548.347.

ADIACENTE via Stradella via Boccardo libero recente 4 camere tinello biservizi 43 milioni Centraledile 530.163.

ADIACENTE corso Regina vendo via Fagnano 11 alloggi 1-2 camere tinello cucinino termo bagno mutuo S. Paolo e facilitazioni. Telefonare 532.934.

[redacted] corso Vercelli recente ampio camera tinello cucinino servizi 14 milioni mutuo Fisim 599.897 595.273.

AFFARE [redacted] Francia [redacted] alloggi di due camere cucina servizi da 14 milioni 200 mila L'Immobiliare corso G. Ferraris 146. Telefono 598.883.

AFFARE privato vende alloggio centrale in casa signorile occupato mq 150 eventuali dilazioni tel. 670.317.

AFFARE vendo appartamentino con servizi arredato volendo reddito 15 per cento. L. 6 milioni 300 mila, dilazioni pagamento. Telefonare 740.489.

AIM tel. 536.413 vende a frazione Pasta corso Torino 37 (Rivalta) ultimi alloggi box negozi.

AL prezzo di [redacted] realizzo vendo villetta in costruzione nell'immediata cintura di Torino tel. 356.498 ore ufficio.

ALLOGGIO libero lussuoso corso Galileo Ferraris [redacted] 3 camere cucina camera donna lavanderia 3 bagni. telefonare 547.476.

ALLOGGIO signorile (via Sestriere) 2 camere tinello tutti servizi vendo 29 milioni 500 mila tel. 480.202.

ATTICO libero vendesi via P. Paoli (Stadio) camera cucina servizi con ampio terrazzo L. 12 milioni. Furbatto telefono 544.566.

[redacted] vendo villa bifamiliare su 2 piani di salone 2 camere cucina servizi garage cantina tavernetta giardino. L. 70 milioni, eventuali permute Negri 505.525.

CASALEGNO libero corso Orbassano (Mirafiori): 2 camere tinello cucinino ingresso servizi. 25 milioni compreso mutuo fondiario e dilazioni. Telefonare 885.962 832.904 835.394.

CASALEGNO attico libero corso Mediterraneo (Crocetta) 2 camere tinello cucinino servizi terrazzo. 33 milioni dilazionabili. Telefonare 885.962 832.904 835.394 835.493.

CASALEGNO libero Settimo (To) camera tinello cucinino ingresso servizi 14 milioni dilazionabili. Telefonare 885.962 832.904 835.394.

CASALEGNO [redacted] Cesare Balbo (Vanchiglia) 2 camere cucina servizi [redacted] ascensore. 12 milioni [redacted] mila. Telefonare 832.904.

CASALEGNO via Ascoli (Campidoglio) monocamera libera mansardata con servizi 7 milioni 500 mila dilazionabili. Telefonare 885.962 832.904.

CASALEGNO libera via Filadelfia (Santa Rita) camera tinello cucinino ingresso servizi, 20 milioni [redacted] mila. Telefonare 835.394 835.493.

CASETTA libera centro Grugliasco 3 piani servizi L. 27 milioni tel. 339.829 442.766.

CAVORETTO appartamento [redacted] mq signorile libero recente in villa bifamiliare salone 3 camere cucina biservizi garage ampio giardino Centraledile 530.163.

CENTRALISSIMO libero signorile salone 3 camere cucina biservizi bi-ingressi adatto anche uso studio dilazioni tel. 599.897 595.273.

COLLEGNO vendesi alloggio libero adiacente c. Francia bellissimo 2 camere e tinello ampia veranda BieBi tel. 339.690.

COLLINA Superga villa prestigiosa salone 6 camere cu[redacted] tripli servizi cantina garage 4 auto 2000 mq giardino, 160 milioni meno mutuo vende Galotto. Telefonare 488.972.

COMFAI

COMFAI vende [redacted]. Mauro in palazzina residenziale elegante appartamento libero salone con caminetto 3 camere cucina camera servizio tripli servizi ampi terrazzi con sottostante studio mq 124 box auto giardino privato mutuo dilazioni telefonare 548.123.

COMFAI vende via Madama Cristina adiacente corso Marconi appartamento saloncino 2 [redacted] cucina servizio prezzo interessante mutuo 6[redacted] dilazioni tel. 548.123

COM FAI vende Gassino in complesso residenziale appartamento libero soggiorno camera cucina bagno grandi terrazzi. Box, ampio giardino condominiale mutuo dilazioni. Telefono 548.123.

COM FAI vende zona S. Paolo a sole L. 6.500.000 appartamento camera cucina bagno, dilazioni. Tel. 548.123.

COMFAI vende libero adiacente piazza Adriano in stabile signorile recente costruzione appartamento composto di salone [redacted] camere cucina doppi servizi doppi ingressi dilazioni telefonare 548.123.

COM·FAI

COM. F.A[redacted]. vende Grugliasco adiacenze corso Francia villa libera unifamiliare a 2 piani mq 1100 caduno più giardino mq 1300 circa più 3 box auto, ottime rifiniture interne. Posizione comoda ai servizi pubblici. Dilazioni. Telefonare 548.123.

CONFAR vendo in [redacted] Vercelli piano basso camera cucina servizi interni a L. 2 milioni 500 mila 70% dilazioni tel. 519.017 519.085.

CONFAR vende libero in via Bologna spaziosissimo alloggio di 3 camere cucina a L. 26 milioni 800 mila dilazioni [redacted]. 519.017 519.085.

CONFAR vende libero a Mirafiori grazioso pied-à-terre camera cucinotta bagno a L. 15 milioni 900 mila dilazioni tel. 519.017 519.085.

CONSULEDILE 533.322 fraziona palazzina signorile in [redacted] posizione pressi via Tripoli alloggi dotati di ogni comfort monocamera 1-2 camere cucina ingresso bagno prezzi convenienti.

CONSULEDILE 533.322 fraziona Borgo S. Pietro corso Roma 11 stabile recentissimo in ottima posizione camera tinello cucinino bagno da 9 milioni 900 mila a 11 milioni 400 mila; muri negozio articoli sportivi 18 milioni; box auto 3 milioni 600 mila compreso mutuo.

CONSULEDILE 533.322 offre via [redacted] ginevro angolo corso Brunelleschi in stabile signorile ultima occasione camera tinello cucinino ingresso bagno. 12 milioni 200 mila.

Prosecco Carpené Malvolti: [redacted] risultato che conta.

Prosecco Spumante Carpené Malvolti è certamente il risultato della più antica scuola enologica italiana.
Lo vedi dal suo colore, te ne accorgi dal suo bouquet così inconfondibile. Unico.
Col suo spumeggiare così allegro e sincero, Prosecco Spumante Carpené Malvolti porta con sé tutto un mondo di antiche e buone tradizioni.
Tradizioni che continuano ancora oggi, con immutata passione.

Carpené [redacted]
Prosecco [redacted] Conegliano
Spuman[redacted]
denominazione di origine
[redacted] (D.O.C.).

1868
CARPENE' MALVOLTI
CONEGLIANO VENETO

Prosecco CARPENÉ MALVOLTI. L'ospite d'onore.

CONSULEDILE 533.322 vende pressi corso Dante via Foscolo 8 appartamenti signorili 1-3 camere cucina ingresso [redacted]gno [redacted] 12 milioni a 25 milioni 3-4 camere tinello ingresso bagno da 27 milioni a 36 milioni box auto [redacted] milioni [redacted] mila.

CONSULEDILE 533.322 offre corso Salvemini 65 Grugliasco in nuovo complesso residenziale alloggi signorili elegantemente rifiniti comodità di servizi pubblici, varie metrature da 330.000 al mq compreso [redacted] mutuo. Personale [redacted] posto.

[redacted] Cosenza vendo piano 9 alloggio [redacted] tinello cucinino termo bagno ascensore facilitando. Tel. 532.934.

CORSO Francia 102 vendo piano 7 alloggio camera soggiorno cucinotta [redacted]gno con facilitazioni. Tel. 532.934.

[redacted]
In villa con giardino vendiamo signorilissimi appartamenti composti di: salone 1-2-3 camere cucina doppi tripli servizi. Aria condizionata. Portineria. Mutuo [redacted] dilazioni. Tel. 548.123. Comfai, [redacted] Guarini 4, Torino.

[redacted] Polenza via Oriani 23 ascensore riscaldamento centrale una camera tinel[redacted] cucinotto 5 milioni [redacted] milioni [redacted] mila mutuo Fiduciaria S.p.A. 548.412 548.347.

CORSO REGINA
[redacted] camere cucina servizi 20.000.000 [redacted]tanti resto dilazioni. Telef. 547.470. 513.725.

CORSO SAN MARTINO LIBERO
in stabile medio signorile [redacted] riscaldamento [redacted] ed ascensore 3 [redacted] cucina [redacted]vizi 24 milioni 250 mila L'Immobiliare corso [redacted]. Ferraris [redacted]. Telefono 598.883.

CORSO U. Sovietica zona Mercati generali privato vende elegantissimo alloggio libero mq 170 piano sesto tel. 683.727 ore pasti.

CORSO Vercelli 245 recente costruzione ascensore riscaldamento centrale prezzo vero affare 4 milioni 300 mila contanti 4 milioni mutuo Fiduciaria S.[redacted]A. 548.412 548.347.

CORSO VITTORIO
vicino piazza Adriano libero signorile [redacted] 2 [redacted] cucina servizi, 42 milioni volendo box. Edilcentro telefono [redacted].

COSTRUZIONE recente adiacente corso Giulio Cesare una camera tinello cucinino bagno terrazzo 9 milioni 500 mila Fiduciaria S.p.A. 548.412 548.347.

CRIMEA vendesi appartamento in pa[redacted] 1 camere tinello cucinino doppi servizi libero piano terreno tel. 343.770.

CROCETTA
libero 3 camere cucina bagno 29 milioni Mulera Spa 753.989.

CROCETTA vendesi appartamento libero signorile piano alto mq 260 circa box auto per informazioni tel. 540.819 ore ufficio.

EDIL RESIDENCE prezzo affare vende zona [redacted] camera tinello cucinino bagno [redacted] facilitando tel. 650.5539 690.8479.

« EUROCASE »
vende libero adiacente [redacted] Grosseto camera tinello cucinino servizi [redacted] milioni 800.000 e [redacted]. Tel. 547.470, 513.681. 513.725. 513.748.

« EUROCASE »
vende libero zona Francia 2 camere tinello cucinino servizi stabile signorile 10.000.000 minimo contanti. Tel. 513.681. 513.725.

« EUROCASE »
vende libero zona San Paolo via Di Nanni [redacted] cucina servizi riscaldamento centrale 10.900.000 mutuo. Tel. 513.725. 513.748.

« EUROCASE »
vende libero San Paolo via Monginevro 2 camere cucina servizio. Telefono 547.470. 513.748.

« EUROCASE »
vende libero barriera Milano camera cucina servizi riscaldamento 4.500.000 mutuo dilazioni Tel. 547.470. 513.725. 513.681. 513.748.

« EUROCASE »
vende libero corso Novara 2 camere tinello cucinino servizi stabile nuovo piano alto [redacted] mutuo. Telefono 547.470. 513.748.

« [redacted] »
vende corso Regina (via Rossini) 2 camere cucina servizi 2.[redacted] contanti resto mutuo dilazioni. Tel 547.470, 513.725. 513.748.

EUROEDILE fraziona via S. Massimo stabile decoroso camera cucina [redacted] L. 3 milioni 250 mila [redacted]sardo magazzino e muri negozio. Tel. [redacted].

EUROEDILE vende via Saluzzo 94 alloggio [redacted] camere cucina servizi cantina e soffitta volendo box doppio. Tel. 746096.

[redacted] 694.670 villa Le Torrette-Vinovo, elegante costruzione: 4 camere salone office cucina tripli servizi garage. Giardino 1000 mq. Vende: 175 milioni.

FRAZIONAMENTO
via Oropa 130 vendiamo ultimi alloggi [redacted] tinello servizi [redacted] L. 8 milioni 500 mila dilazioni Studio Doglio. Telefonare 890.532.

GERBIDO appartamenti abitabili subito in nuova elegante costruzione 4 [redacted] e servizi vendesi mutuo fondiario tel. 683.727 [redacted] pasti.

GRUGLIASCO adiacente corso Francia vendo libero in casa [redacted] una camera tinello cucinino bagno. Telefonare 757.264.

GRUGLIASCO via Michelangelo 53 Gabetti vende in stabile recente [redacted]menti di camera tinello cucinino [redacted] 9 milioni 200 mila; [redacted] camere tinello cucinino da 14 milioni [redacted] mila; box 3 milioni. Agevolazioni [redacted] pagamento con [redacted] mutuo fondiario [redacted] personale sul posto.

IL MATTONE
vende libero signorile lussuoso via Monginevro angolo corso Trapani saloncino 2 camere cucina piano alto mq 90 L. 44 milioni volendo box 2 posti auto L. 9 milioni. Telefonare [redacted].760 537.927.

IMMOBILIARETORO
vende via Monterosa [redacted] a p[redacted] da vero affare 1-2-3 camere cucina disponibili box auto magazzini negozi personale sul posto anche festivi. Telefono 501.219.

INVESTIMMOBILI
vende libero piccolo pied-à-terre [redacted] Li[redacted] camera cucina doccia interna e servizio [redacted] L. 8 milioni [redacted] mila vera occasione tel. 503.740 504.275.

INVESTIMMOBILI
vende piazza Lagrange recente signorile libero salone 5 camere cucina doppi servizi L. 97 milioni [redacted] tel. 503.740.

INVESTIMMOBILI
vende recente libero subito Vinovo ca[redacted] tinello cucinotta servizi L. 18 milioni dilazionabili tel. 503.740 504.275.

INVESTIMMOBILI
vende zona Carello recente mini alloggio modernamente arredato con servizi e cucinotto libero subito ottimo [redacted] reddito L. 15 milioni meno L. 2 milioni di [redacted] e dilazioni tel. 503.740 504.275.

INVESTIMMOBILI
vende libero zona Parella camera tinello cucinino servizi riattato L. 15 milioni 500 mila dilazionabili tel. 503.740 504.275.

INVESTIMMOBILI
vende Rivoli recente libero a marzo 2 camere tinello cucinino servizi L. 28 milioni dilazionabili tel. 503.740 [redacted].

INVESTIMMOBILI
vende zona Parella camera tinello cucinino servizi L. 9 milioni dilazionabili tel. 503.740 504.275.

INVESTIMMOBILI
vende libero barriera di Milano recente camere tinello cucinino servizi L. 18 milioni compreso mutuo e dilazioni tel. 503.740.

INVESTIMMOBILI
vende libero subito zona Fortino 3 camere tinello cucinino servizi doppi ingressi L. 37 milioni dilazionabili. Tele[redacted] 504.275.

INVESTIMMOBILI
[redacted] liberi subito [redacted] Statuto stesso stabile 1-2 camere servizi, 2 magazzini, completamente rimodernati in blocco L. 21 milioni volendo anche frazionati. Telefonare 503.740 [redacted]

INVESTIMMOBILI
vendo libero subito Nichelino recente 3 [redacted] cucina servizi L. 35 milioni [redacted] mila [redacted] mutuo e dilazioni. Tele[redacted] 503.740 [redacted]

LEINI' alloggio libero in palazzina [redacted] camere tinello servizi volendo box 26 milioni mutuo e dilazioni. Comoli 595.376.

LIBERO adiacente corso Regina camera tinello servizi ascensore riscaldamento 16 milioni [redacted] mila facilitazioni tel. [redacted]

[redacted] centrale occasione (entro 1 camera tinello cucinino servizio 14 milioni dilazioni C.B.I. 773.820.

LIBERO corso Re Umberto angolo via Magenta saloncino 2 camere cucina doppi servizi 18 milioni contanti 30 milioni mutuo e dilazioni Union Case 549.777.

LIBERO corso Regina Margherita zona Statuto recentissimo signorile saloncino 3 camere cucina box 39 milioni meno mutuo e dilazioni Union Case 549.777.

LIBERO mansardato centrale elegantemente rifinito [redacted] 100 privato vende tel. 670.317.

LIBERO corso Racconigi ampio camera tinello angolo cottura servizi 18 milioni 500 mila dilazioni Fisim 599.897 595.287.

LIBERO adiacente Ospedale Maria Vittoria 3 camere cucina servizi L. 26 milioni vende Immobiliare S. Rita telefono 745.692.

LIBERO corso Racconigi 157 ascensore riscaldamento centrale una camera tinello cucinotto bagno 16 milioni Fiduciaria S.p.A. 548.412.

LIBERO [redacted] Telesio recente 3 camere tinello cucinino servizi 32 milioni, dilazioni Fisim 599.897 595.287.

LIBERO adiacenze [redacted] Orbassano recente soggiorno 2 camere cameretta tinello cucinino servizi 33 milioni 500 mila mutuo Fisim 599.897 595.287.

LIBERO panoramico casa [redacted] bellissimo 2 camere tinello cucinotto servizi zona Bramante [redacted] tel. 634.402.

LIBERO panoramico collina di Cavoretto salone [redacted] camera cucina biservizi ampio terrazzo veranda box giardino condominiale [redacted] 599.897 595.273.

[redacted] privato vende Nichelino 2 piano 2 camere tinello servizi L. 20 milioni [redacted] 500 mila tel. 378.440.

LIBERO pressi via Cibrario in stabile decoroso 3 [redacted] cucina ingresso bagno 27 milioni. Consuledile 533.322.

LIBERO recente costruzione [redacted]re riscaldamento zona piazza Massaua salone 3 camere cucina terrazzo 34 milioni 300 mila contanti 5 milioni mutuo Fiduciaria S.p.A. 548.412 548.347.

[redacted] Settembre n. 5, vani 3 servizio riscaldamento uso ufficio o pied-à-terre 22 milioni. Telefonare 442.766.

LIBERO via Borgaro recente ampio soggiorno camera tinello cucinino servizi 27 milioni dilazioni Fisim 599.897 595.273.

[redacted] vendesi [redacted] via [redacted] (S. Paolo) camera cucina servizi L. 15 milioni. Studio Furbatto telefono 544.566.

LIBERO [redacted] Cristoforo Colombo 24 Moncalieri ascensore riscaldamento 4 camere cucina bagno 26 milioni contanti 5 milioni mutuo Fiduciaria S.p.A. [redacted] 548.347.

LIBERO 2 camere tinello cucinino [redacted]vizi 20.000.000 contanti p[redacted] 4.000.000 dilazionati [redacted] Unione Sovietica (Poveri Vecchi) tel. 537.213 - 517.280.

MAGAZZINO
libero centrale mq [redacted] soppalcabile L. 9 milioni vende studio Doglio. Telefonare [redacted].

MANSARDE centralissimo alto reddito [redacted]ete ogni confort impresa vende [redacted] tel. 670.917.

MINIAPPARTAMENTO centrale via Millio soggiorno cucinotto ingr[redacted]mo 5 milioni contanti 4 milioni 200 mila mutuo Fiduciaria S.p.A. 548.412 548.347.

MINIAPPARTAMENTO mansardato facciantesi sulla piazza Statuto ascensore ri[redacted]to centrale ingresso 2 camere cucinotto bagno 14 milioni contanti 8 milioni mutuo Cassa Risparmio Fiduciaria S.p.A. 548.412 548.347.

MONCALIERI nuovissimo libero camera tinello cucinino servizi 20 milioni dilazioni Fisim 599.897 595.273.

MONOCAMERA arredata signorile libera o con reddito 8% vendo piazza Sernini mutuo fondiario. Telefonare 774.084.

NUOVO Studio Immobiliare 544.908 531.475 libero Parella[redacted] tinello cucinino servizi, 16 milioni mutuo dilazioni.

NUOVO studio immobiliare 544.908 531.475 corso Cosenza libero ottavo piano [redacted] camera tinello cucinino servizi mutuo dilazioni.

NUOVO studio immobiliare [redacted] 531.475 corso Stati Uniti libero lussuoso 5 camere cucina [redacted] servizi mutuo dilazioni.

(Continua)

MARIO PIGLIA & FIGLI s.a.s.

Regali originali ed utili .....
..... e buon Natale!

Scuola, ufficio, hobby, casa - Corso Monte Cucco 57 - 10141 Torino - Tel. (011) 375.937 (ricerca automatica)

a cura Uff. Pubb. Piglia [redacted]

Questa sera (e domani in tv) una grande sfida

Ultimo duello del secolo

Fabio Dal Zotto

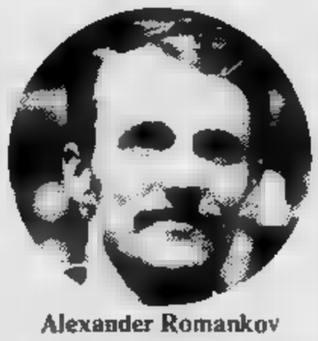
Alexander Romankov

Il sovietico (a sinistra) e l'azzurro si ritrovano di fronte dopo il drammatico spareggio di Montreal

L'ultimo [illegible] del secolo. Non si farà all'alba, dietro le mura di [illegible] castello con i protagonisti avvolti nella nebbia, in maniche [illegible] ed i padrini vestiti di nero, in attesa [illegible] conclusione, pronti a soccorrere la vittima. I tempi [illegible] cambiati ed i duellanti si presenteranno in pedana con la loro divisa sportiva per [illegible] vita, con i loro fioretti, ad una serie [illegible] scontri che rievocheranno oltre [illegible] gesta degli spadaccini dei tempi passati, anche quelle [illegible] campioni famosissimi, [illegible] Nadi a Nostini, [illegible] Mangiarotti al francese D'Oriola, [illegible] Dal Zotto, Carlino Montano, i sovietici Alexander [illegible] Sabirian Ruziev si incontrano oggi pomeriggio, a Caltagirone, in Sicilia, in una singolare sfida che sarà ripresa dalla televisione e trasmessa domani nella «Domenica sportiva» con il commento dell'olimpionico Maffei.

Fabio Dal Zotto, definito il «folle genio» della scherma si ritroverà dunque con Romankov, al quale in [illegible] drammatico spareggio tolse il titolo alle Olimpiadi di Montreal, battendolo per 5 a 1, sorprendendo tutti con il suo stile aggressivo ed imprevedibile. I due campioni si sono già reincontrati altre volte e, pochi mesi fa [illegible] Buenos Aires, il russo ha sconfitto l'italiano per 10 a 4. Il mestrino attraversava [illegible] periodo di sfiducia ed anche atleticamente [illegible] era preparato. Ora Dal Zotto si ripresenta in pedana sull'onda di un successo riportato nei giorni scorsi nel torneo [illegible] Cleveland ed appare il campione dello scorso [illegible]

Alexander Romankov è comunque un avversario difficile: campione del mondo nel [illegible] 1977, medaglia d'argento ai Giochi canadesi è un avversario irriducibile, capace di lottare sino in fondo anche quando il risultato sembra già scontato. Lo stesso si può dire di Ruziev, un atleta potente, che ha superato lo stesso Romankov alle Universiadi [illegible] Sofia quest'anno.

Quarto protagonista del «duello», Carlino Montano l'unico fiorettista della notissima famiglia di schermitori, sempre piazzato nelle grandi competizioni internazionali. Il livornese è stato infatti secondo ai campionati mondiali del 1974 [illegible] terzo in quelli del 1977, sempre dietro a Romankov. Una sfida plurima dunque, quella fra Del Zotto, Montano ed i due fuoriclasse sovietici, con il sapore [illegible] molte rivincite e, nell'intento degli organizzatori, con la volontà [illegible] ricreare, per una volta, l'atmosfera e l'interesse delle grandi sfide del passato. Il duello del secolo, fra i D'Artagnan dell'epoca moderna.

c. ch.

FUSODORO
Strenna di Natale

☆

Per tutto il mese di dicembre
il caldo GRATIS
un plaid in omaggio
per ogni acquisto superiore [illegible] L. 100.000

Centromoda FUSODORO
TORINO - via NIZZA 210 [illegible] via ROMA 314
SETTIMO T. - VIA MAZZINI 12
CIRIE' - PIAZZA CASTELLO
(Domenica rimaniamo aperti al pubblico)

donando sangue all'
AVIS
potrai dire di aver salvato una vita umana

Facciamo il bilancio in famiglia!

La nuova "Agenda Guida 1978 al Bilancio familiare" pubblicata dalla AIECO ti aiuta ad impostare meglio la "programmazione economica" della tua famiglia. Perché l'AIECO (Ass. per l'informazione e l'educazione del consumatore) è un'organizzazione che opera dalla tua parte, quella del consumatore.

AIECO

La guida per il 1978 è in vendita presso
[illegible] Salone de La Stampa - via Roma 80 - Torino
a Lire 4.000 (+ 1000 Lire di spese postali per l'invio [illegible] domicilio).

VINOVO — Domani otto corse (ore 14)

Guarrana conclude a Vinovo (Corallo e Zavalà all'opposizione)

ELVIO ROSSI

Ultimo appuntamento dell'anno [illegible] Vinovo; la lunga riunione [illegible] [illegible] fine [illegible] febbraio si conclude domani [illegible] Vinovo all'ippodromo [illegible] trotto. Otto [illegible] per l'ultimo pomeriggio, con 82 cavalli in pista (oltre dieci in media per corsa). [illegible] prova di centro Guarrana, in gran forma, tenta di concludere brillantemente [illegible] sua annata torinese; parte a fianco di Corallo, a cui si è già nettamente imposta una settimana fa, deve concedere venti metri di vantaggio a cinque avversari, fra cui Zavalà è senza [illegible] la più insidiosa, anche se priva della abituale guida di Giuseppe Guzzinati, in trasferta [illegible] Roma [illegible] Zardo Z.

Molto aperta anche la prova conclusiva [illegible] giornata, dove [illegible] daranno battaglia in dodici: Lissaro, Zoster, Vezzano in gran forma, Elior, Scarboro, Genaik del Nerbon sono tutti in grado di puntare [illegible] successo.

Due avvenimenti di spicco nella giornata ippica. A Roma ancora i due anni [illegible] trotto nel Premio Allevatori (L. 19 milioni [illegible] mila, [illegible] 1600) dove Zardo Z deve confer[illegible] la [illegible] supremazia sui coetanei. Per il galoppo, Premio Unire [illegible] Napoli: [illegible] pallo [illegible] milioni (su 2250 metri), tredici concorrenti a caccia dell'ultimo traguardo di prestigio.

prima corsa, ore 14
PREMIO COLVENZANO
L. 1.540.000
m. 1600
1. Gagna (R. Campisi)
2. Futing (A. Pedrazzani)
3. Morano (G. Ceccato)
4. Cucusm (A. D'Agostino)
5. Childerico (A. Pasolini)
6. Smile del R. (G. D'Agostino)
7. Joyce (P. Guzzinati)
8. Eberardo (A. Milani)

favoriti: Futing - Eberardo

seconda corsa, ore 14,25
PREMIO MARTINENGO
L. 1.260.000
m. 1600
1. Dindondero (G. Montaldo)
2. Liberty Bell (A. Pedrazzani)
3. Cristoff (A. Pasolini)
4. Neosilver (O. Baratti)
5. Furigolo (C. Bosco)
6. Harvard (A. Milani)

m. 1620
7. Cedola (El. Bezzecchi)
8. Azucca (R. Ciano)
9. Idaho (P. Guzzinati)

favoriti: Dindondero - Azucca

terza [illegible], ore 14,50
PREMIO MALPAGA
genti. - L. 1.600.000
m. 1600
1. Cugat (T. Biava)
2. Pontina (S. Chirico)
3. Rudy (R. Scapolo)
4. Bellus (A. Grosso)
5. Tissot (G. Racca)
6. Ieratico (L. Gennero)
7. Grip (G. Saracco)
8. Borzoli (M. Canavesio)
9. Comet (D. Gariglio)
10. Soldino (G. Montaldo)

favoriti: Pontina - Soldino

quarta corsa, ore 15,15
PREMIO DOSSENA
L. 1.100[illegible]
m. 1600
1. Crusco (P. Guzzinati)
2. Carracino (A. D'Agostino)
3. Mustang (G. D'Agostino)
4. Zirca (S. Varetto)
5. Gled (R. Ciano)
6. Contica (O. Baratti)
7. Cibronto (L. Conti)
8. Padana (G. D'Antoni)
9. Crepe de Ch. (V. D'Angelo)
10. Diogene (A. Pedrazzani)
11. Miglierina (A. Pasolini)
12. Outlaw (S. Milani)
13. Ledrina (G. Ceccato)
14. Clinton (El. Bezzecchi)

favoriti: Outlaw - Gled

quinta corsa, ore 15,40
PREMIO PALOSCO
L. 1.430.000
m. [illegible]
1. Hulexia (G. D'Agostino)
2. Emipodi (R. Ciano)
3. Cerro (G. Ceccato)
4. Applolina (P. Guzzinati)
5. Inter Nos (A. Milani)
6. Ervigo (S. Varetto)
7. Darai del R. (El. Bezzecchi)
8. Sine Qua Non (A. Pedrazzani)
9. Quierex (S. Milani)
10. Lucillo (A. Pasolini)

favoriti: Sine Qua Non - Quierex

sesta corsa, ore 16,05
PREMIO BERGAMO
L. 4.000.000
m. 1600
1. Chiero (G. Montrucchio)
2. Fayum (C. Bosco)
3. Inglaba (A. Pedrazzani)
4. Zavalà (P. Guzzinati)
5. Clamoroso (R. Ciano)

m. [illegible]
6. Corallo (G. Montaldo)
7. Guarrana (G. Rossi)

favoriti: Guarrana - Corallo

settima corsa, ore 16,30
PREMIO TREVIGLIO
L. 1.100.000
m. [illegible]
1. Armando (A. D'Agostino)
2. Cingar (A. Pedrazzani)
3. Neutrone (P. Guzzinati)
4. Ciarli (G. D'Agostino)
5. Ostro d'A. (El. Bezzecchi)
6. Amar (R. Ciano)
7. Universo (G. D'Antoni)
8. Armstrong (S. Varetto)
9. Quinciana (O. Baratti)
10. Verdellino (C. Bosco)
11. Navelli (A. Milani)
12. Barbazzo (A. Pasolini)

favoriti: Universo - Barbazzo

ottava corsa, ore 17
PREMIO RONCOBELLO
L. 2.300.000
m. 2060
1. Ombo (O. Baratti)
2. Indù (A. Pasolini)
3. Scarboro (G. Ceccato)
4. Lissaro (A. Pedrazzani)
5. Orpello (A. Milani)
6. Nutty (L. Conti)

m. [illegible]
7. Genaik del N. (A. D'Agostino)
8. Praformo (S. Varetto)
9. Zoster (R. Ciano)
10. Siesta (G. Rossi)
11. Vezzano (G. D'Antoni)
12. Elior (S. Milani)

favoriti: Lissaro - Zoster

MARIE CLAIRE
PELLICCERIE
CORSO TRAPANI 116 / TORINO TEL. 335.85.25
la pelliccia che sogni al prezzo che cerchi

CERTIFICATO DI GARANZIA
FACILITIAMO PAGAMENTO
DOMENICA 18 APERTO

ECONOMICI

[redacted] [redacted] alloggi

NUOVO studio Immobiliare 544.908 531.475 Borriera Milano libero 3 camere cucina servizi 28 milioni mutuo dilazioni.

PER trasferimento urge vendere libero camera cucina abitabile bagno recente costruzione rivolgersi ufficio [redacted] corso Grosseto 73.

PIAZZA Bernini vendesi in stabile nuovo e signorile alloggi liberi anche uso uffici varie dimensioni. Commit 595.376.

PIAZZA Castello prestigioso appartamento in stabile d'epoca ed in stile 2 saloni [redacted] vani servizi 85 milioni. Commit 595.376.

PIAZZA Statuto vendo 3 camere cucina grande bagno termo centrale occupato L. 20 milioni trattabili. Telefonare 774.084.

PINO Torinese villa unifamiliare [redacted] vissima salone 3 camere cucina biservizi [redacted] tavernetta mansarda 80 mq giardino mutuo fondiario Fisim 599.897 595.273.

PRECOLLINA
piazza Carrara 8 frazioniamo [redacted] menti 2-3 camere servizi monolocali liberi da L. 5.400.000 disponibili box auto Immobiliarcoro 501.219 590.[redacted] sul posto anche festivi.

PRESTIGIOSO appartamento zona Montecucco grande salone 3 camere cucina abitabile bagno padronale bagno servizio completamente arredato da designer vendo. Scrivere: «Publikompass 515 — [redacted] Torino».

PRIVATO vende [redacted] Toscana alloggio 2 vani servizi mutuo dilazioni. Tel. 550029.

PRIVATO vende libero in [redacted] Vallino 38 (piazza Omero) primo piano alloggio di camera tinello cucinotto sgabuzzino e [redacted]. Telefonare 503.513.

PRIVATO vende zona via Frejus alloggetto 2 vani dilazioni. Tel. 550029.

A PREZZO ECCEZIONALE
OPERAZIONE NATALE PRECISO
TAVOLO BIEFFE - TECNIGRAFO ZUCOR
zucor bieffe
VENDITA - ASSISTENZA TECNICA
ARTERO
V. S. F. D'ASSISI [redacted] - TORINO
TEL. 547246 516 289

COMUNICATO
OPEL VENCAR
dal 15/12 al 31/12
sconto 5% su
Kadett - Manta - Ascona
RIVOLI - C.so Susa 306

LE PIU' BELLE TAPPEZZERIE
• IN CARTA E PLASTIFICATE
• STOFFE MURALI
• MOQUETTES
Pronte nel magazzino della fabbrica
ARS NOVA
Via Duchessa Jolanda, 3
Torino
o presso tutti i rivenditori [redacted]

REANO struttura di villa su 2 piani salone 2 camere cucina servizi box magazzino giardino 57 milioni dilazioni Fisim 599.897 595.273.

REDDITO
ottimo vendesi mini alloggi in signorile residence centrale L. 18 milioni mutuo Studio Dogli[redacted] Telefonare 890.532 [redacted]2.176.

[redacted] Parco in stabile signorile al quarto piano [redacted] ascensore due camere tinello cucinino servizi 17 milioni 400 mila più 800 mila mutuo L'Immobiliare corso G. Ferraris [redacted]. Telefono 598.883.

SKEMA vende [redacted] Borgaretto alloggio libero molto bello soggiorno camera tinello cucina servizi 29 milioni 600 mila tel. [redacted].

SKEMA vende via Beaulard alloggio libero 2 camere tinello cucinino servizi e cantina tel. 546.808 548.534.

SKEMA vende zona Vanchiglia alloggio libero 3 camere cucina servizi e cantina 57 milioni tel. [redacted] 548.534.

SKEMA vende zona centrale Giaveno in palazzina con giardino alloggi nuovi finiture e accessori di lusso tel. [redacted].

SKEMA vende in Vinovo recente costruzione [redacted] libero 2 camere tinello cucinino [redacted] servizi [redacted] milioni [redacted] mila tel. 54[redacted].

UNA residenza nuova nel verde. La De-Ca spa Impresa di costruzioni vi invita a visitare il centro residenziale sulla strada Stupinigi-Vinovo. Cantiere aperto anche sabato e domenica. Potete permutare il vostro alloggio condominiale. Tel. ore ufficio 831.380 835.570.

VIA Brusa vendo alloggio 2 camere tinello cucinino termo bagno cantina sol fitta facilitando. Tel. 532.933.

VIA FILADELFIA
In stabile signorile due camere cucina servizi 12 milioni 300 mila più 5 milioni e duecentomila mutuo L'Immobiliare corso G. Ferraris 146. Telefono 598.883.

VIA Genova 200 in stabile decoroso vendo salone 2 camere cucina biservizi e altro camera [redacted] stesso piano mansarda e box [redacted] Telefonare 585.329.

VIA Monti angolo corso M. d'Azeglio in stabile signorile soggiorno 2 camere cucina servizi 46 milioni 300 mila mutuo fondiario e dilazioni Fisim 599.897 595.273.

VIA Napione vendo direttamente alloggio 3 camere sala cucina servizi termo ascensore facilitando. Tel. 532.932.

VIA SACCHI
In stabile medio signorile con riscaldamento e ascensore al quarto piano 3 ca[redacted] cucina servizi 22 milioni 600 mila L'Immobiliare corso G. Ferraris 146, Telefono 598.883.

VILLA in Alpignano vendesi [redacted] recente signorile [redacted] sa[redacted] cucina [redacted] camere letto doppi servizi mansarda 2 letto ampio disimpegno box tavernetta giardino alloggio custode. Telefonare 640.6173.

VOLPIANO via Olmo 23: vendo nuovo salone 2 [redacted] cucine servizi box L. 32 milioni, forte [redacted]. Visite in [redacted] il [redacted]. Telefonare 585.3[redacted]

205.000
al mq liberi nuovi signorili mq 144 mutuo e dilazioni a San Benigno (5 km da Volpiano) Maiora Spa 756.025.

[redacted] Domande [redacted]

A.A.A. ABITIMMOBILIARE ricerca uffici e alloggi grandi e piccoli anche se arredati tel. 740.027 760.130.

A.A.A. «STIMOCASE» 353.129 via Ponza 3 senza spese per proprietari ricerco alloggi arredati e vuoti massime [redacted]zie.

ABBISOGNACI
uso ufficio appartamento in stabile decoroso di 2-3 vani possibilmente su corso. Telefonare 696.2[redacted].

ABBISOGNACI affittare alloggetti soffitte arredate massima serietà cauzione e referenze. Torinacase 515.318.

CERCASI alloggi [redacted] e arredati qualsiasi zona senza vostre spese massima serietà e rapidità tel. 768.851.

NEGRI 505.525 cerca urgentemente per referen[redacted] alloggio di 2-3-4 camere salone servizi anche arredato o uso ufficio.

PROSSIMI sposi referenziatissimi ricercano appartamento massime garanzie. Telefonare 650.3024.

SOCIETA' [redacted] in affitto locale [redacted] posto da 11 camere. Telefonare 584.674.

[redacted] RIZZA
affitta in poche ore i vostri alloggi in esclusiva, senza spese [redacted] parte vostra a referenziatissimi alto livello. Telefonare 472.858.

[redacted] media età piemontese cerca alloggetto. Telefonare ore ufficio 541.775.

[redacted] Offerte affitto

A. AFFITTASI alloggetto ammobiliato indipendente 70 mila mensili. Riva, via S. Secondo 49.

AFFITTASI alloggetti arredati uso abitazione o pied-à-terre stessa casa Immobiliare Torricelli 591.220.

AFFITTASI a prossimi sposi referenziati 2 camere tinello servizi [redacted] mila, via Gul[redacted] [redacted]. Tel[redacted] 351.453 mobilificio.

AFF[redacted] villa Mappano composta salone 4 camere 3 servizi con 230 mq laboratorio. Telefonare 650.5539 650.8479.

AFFITTASI libero subito alloggio 4 camere [redacted] S. Donato solo uso ufficio tel. Immobiliare Torricelli 591.220.

AFFITTASI zona piazza Castello lussuoso riservatissimo pied-a-terre elegantemente arredato. Esigonsi referenze. Telefonare 550.029.

DI SALVATORE affitta moderno minialloggio, arredato libero subito. Telefono 587.635 - 587.185.

Philips permette a tutte le [redacted] libere di farsi sentire.

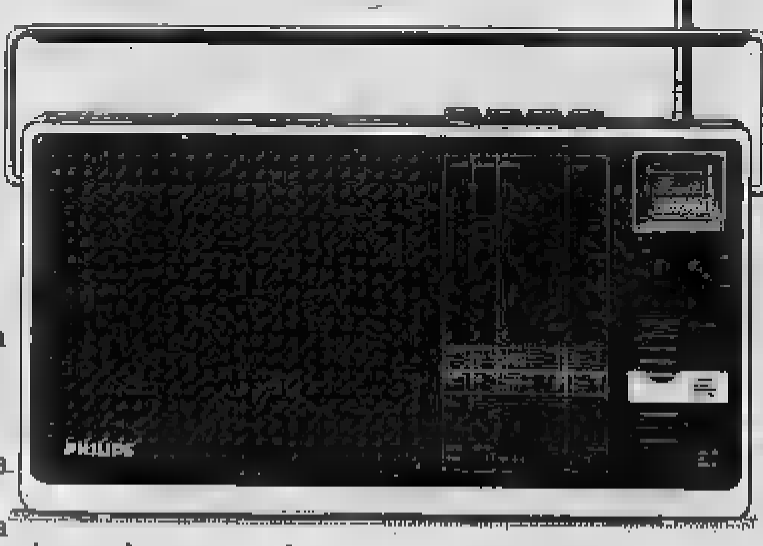

Perchè prima di tutto Philips offre, a chi vuole ascoltare le radio libere, degli apparecchi radio che davvero permettono di ascoltarle bene, tutte.
Senza sovrapposizioni tra canale e canale, e senza interferenze tra [redacted] emittente e l'altra.
Infatti, ogni radio Philips ha un'altissima capacità selettiva, e quindi individua con precisione la frequenza su cui viene trasmesso [redacted] programma.
E Philips, oggi, in collaborazione con la rivista "Millecanali" sta anche preparando un elenco completo di tutte le radio libere che trasmettono in Italia.

Per essere sicuri che la vostra emittente venga inserita in questa pubblicazione, scrivete qui:
nome della radio ______
lunghezza d'onda ______
indirizzo completo ______
zona coperta dalla radio ______

poi staccate questa pagina e speditela a Millecanali, Edizioni JCE, via Pelizza da Volpedo, 1 - [redacted] Cinisello B. (MI). Tutto questo perchè Philips crede nelle radio libere e vuole farle ascoltare tutte, benissimo.

PHILIPS

Sono Anna, ti telefono per...

...per dirti che anche quest'anno
LA STAMPA ha stabilito
un filo diretto con i propri lettori.
Forse, oggi o domani, potrai ricevere
una mia telefonata:
ti illustrerò tutti i vantaggi offerti
dall'abbonamento al quotidiano torinese.

[redacted] Traslochi

AUTOTRASLOCHI grandi e piccoli per città e tutta Italia magazzini deposito mobili. Tel. 346.777 348.7194 Valsania.

[redacted] Mobili, arredi

A. ABBIAMO un grande magazzino di mobili d'occasione: camere letto 5-6 porte L. 13[redacted] mila, soggiorni L. [redacted] mila consegna a domicilio. Raspino, via Cirio 2 [redacted] via Ciriè. Aperto tutti i giorni. Tel. 287.368.

ATTENZIONE camere matrimoniali 249 mila cucine laminato complete L. 165 mila. Pegnone mobili [redacted] Lagrange 29 cortile.

38 Animali e veterinaria

ALANI pechinesi cockers barboncini boxer vendo su richiesta qualsiasi razza telefonare 334.810.

GATTI siamesi [redacted] parlanti [redacted]ghe [redacted] giardino scimmie dobermann vendo. Tel. 613.987.

45 Ville, cascine, appart. per vacanze, acq.-vend.

A.A. VALLO 20 km. Torino villa moderna panoramica salone varie stanze box vendo facilita studio Lisotto 789.132-780.16.56.

A.A. CORIO Canavese altitudine 700 in villette ultimi alloggi vende facilita studio Lisotto 789.132.

A.A. GRUGLIASCO villa bifamiliare ultimanda con magazzino 130 mq. box vende facilita studio Lisotto 789.132.

A.A. RUSTICI casette belle a 30 minuti da Torino da L. 3.000.000 a 15.500.000 facilitazioni di pagamento tel. 530.014.

A. BORGHETTO
proponiamo attico centralissimo soggiorno 3 camere cucina servizi terrazza 52 milioni compreso mutuo L'Immobiliare 0183 273.211 Filiale di Imperia.

A DIANO MARINA
proponiamo alloggio in residenza signorile 200 m. mare camera tinello cucinino servizi, ripostiglio 2 balconi cantina 28 milioni 500 mila, L'Immobiliare 0183 273.211 Imperia.

A FINALE l'Immobiliare propone alloggio centralissimo, 100 m mare, soggiorno, 2 camere, cucina, servizi, 34 milioni. 0183 273.211 Imperia.

A IMPERIA
proponiamo alloggio [redacted] m. [redacted] 2 camere cucina servizi ampio balcone 20 milioni L'Immobiliare 0183 273.211 [redacted]peria.

[redacted] PIETRA
proponiamo alloggio zona residenziale vista mare, camera, cucina servizi [redacted] milioni 500 mila dilazionabili. L'Immobiliare 0183 273.211.

A [redacted]
proponiamo alloggio centralissimo vista mare soggiorno 3 [redacted] cucina biservizi 2 posti auto [redacted] balconi [redacted] milioni 500 mila L'Immobiliare. Telefonare 0183 273.211 Imperia.

A. SAUZE D'OULX mini alloggio [redacted] finizione vicinissimo impianti L. [redacted] milioni più mutuo bancario volendo [redacted]. Tel. 545.094.

A S. STEFANO MARE
proponiamo in palazzine signorili 300 metri mare alloggi pronta consegna a partire da 11 milioni 500 mila. L'Immobiliare 0183 273.211 Imperia.

ABBIAMO [redacted] Andora e Garlenda alloggi pronti e in costruzione camera e cucina da lire 15.000.000. 75% [redacted]tuo. Impresa Dandi, viale Italia 60, Albenga, 0182/50.965.

(Continua)

QUELLE TRE

le gemelline di Homero

DICK TRACY

Il "detective,, di Chester Gould

JEFF HAWKE

l'agente di Sydney Jordan

LE VOSTRE STELLE

a cura di Raffaello Girardo

OROSCOPO DI OGGI

ARIETE (21 marzo - 20 aprile)
Giornata propizia ad ogni iniziativa. Mai come domani, infatti, gli astri saranno dalla vostra.

(21 aprile - 21 maggio)
Il futuro vi arride. soprattutto nei pessimisti a preoccupatevi eccessivamente per futili contrasti momentanei nel lavoro.

(22 maggio - 21 giugno)
Luna alquanto negativa soprattutto nelle iniziative di lavoro; prudenti. Presto entrerà nel segno una congiunzione Mercurio e Venere che vi permetterà di superare qualsiasi difficoltà.

CANCRO (22 giugno - 22 luglio)
Marte, Urano e Giove (trigono ottimale in aspetto positivo) vi avvantaggiano soprattutto nel lavoro e nelle questioni di interesse. Anche coloro che si sentono sommersi mille problemi riusciranno a trovare un po' di serenità.

(23 luglio - 22 agosto)
Non siate diffidenti. prudenti nell'accettare una nuova proposta di lavoro, scartatela a priori: potreste un calcio alla fortuna. Nei sentimenti lasciatevi guidare dal vostro

(23 agosto - 22 sett.)
Influssi Venere nel segno si riveleranno estremamente propizi per quanto concerne i sentimenti. Anche coloro che stanno tempo attraverso momenti alquanto critici riusciranno a veder rischiararsi il futuro. Mercurio vi sarà molto propizio nelle questioni affari.

(23 sett. - ottobre)
Non siate diffidenti in persona di cui tanto diffidate infatti merita la vostra stima. Siate decisi nelle iniziative.

SCORPIONE (23 ott. - nov.)
Non è sempre opportuno fidarsi del proprio istinto; cercate quindi di valutare meglio la prima decidere. Negli affetti non previste forti discussioni forse, anche rottura. Siate più prudenti nel parlare.

perosino
OTTONE
RETI - MATERASSI
CORSO B. TELESIO 95

SAGITTARIO (23 - 21 dic.)
Una favorevole congiunzione di Giove e Urano si rivelerà particolarmente propizia negli affari in dovrete saper dimostrare massima decisione. Anche in sarete favoriti ma dovrete saper contare anche vostre forze.

CAPRICORNO (22 dic. - genn.)
Riuscirete concludere felicemente anche gli affari più importanti. Dovrete però saper agire con la massima cautela confronti un collaboratore che si rivelerà molto utile se trattato in modo particolare.

ACQUARIO (21 genn. - 18 febbr.)
Chi ha cambiato attività poco dovrebbe comportarsi maggior di: rischia infatti di perdere il prestigio acquisito a di un collaboratore più giovane. Nei sentimenti siate meno superficiali.

PESCI (19 febbraio - 20 marzo)
Buone prospettive di lavoro. L'attuale scoraggiamento ingiustificato poiché il vostro futuro economico si preannuncia ottimo. Per taluni, promozioni, per tutti miglioramenti in genere.

DAMA

Miniatura

Il B. e vince in 4 mosse (F. Chiale)

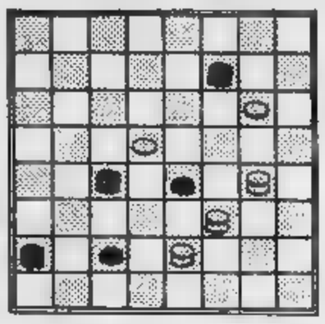

Soluz.: 27-22, 18-27; 23-21, 25-18; 20-23; 7-16; 23-7, B.

c.b.

SCACCHI

Soluzione del problema n. 1. Ce2; se 1..., Dd4/De5/Df6/Db8; 2.

N. 1584 (7+9)

D. Przepiorka («L'Italia Scacchistica», II matta in 3 mosse.

f. p.

CRUCIVERBA SILLABICO

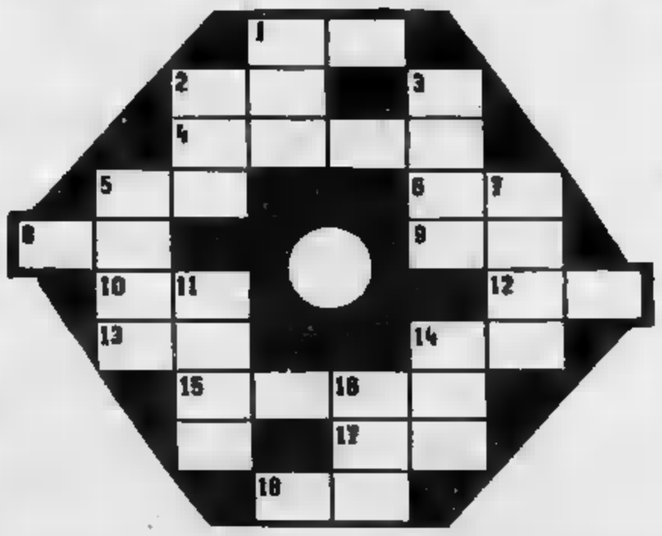

ORIZZONTALI: 1. Incappa nella ragnatela — 2. più grande sconfitta subita dalle armi romane — 4. Vede il sole a scacchi — 5. Claudio della musica leggera — 6. Attaccante del Cagliari e della Nazionale — 8. Caratteristico quello della giraffa — 9. Li contrattano gli armatori — 10. Si avvolge sul rocchetto — 12. Acqua che zampilla nella fontana — 13. Nome di cinque pontefici — 14. Equivale cinquanta per cento — 15. Si appoggia sul portacenere — 17. Intensità di — 18. La glauca distesa.

VERTICALI: 1. Interessano il numismatico — 2. Il suo fondamento è... la bugia! — 3. Consegna il telegramma a destino — 5. Famoso asso del volante — 7. La inseparabile compagna... dottore! — 11. Pervade l'atmosfera natalizia — Il più comune fra gli idrocarburi — 16. All'Università il detto... il Magnifico.

— Orizzontali: Mosca, Canne, detenuto, Vila, Riva, collo, suol, rete, getto, Sisto, meta, sigaretta, tono, mare — Verticali: Monete, candela, fattorino, Vuiloresi, valigetta, festosità, metano, rettore.

4850

4850 esperti della Zanussi Elettronica, qualificati in progettazione, produzione, montaggio e collaudo sono la migliore garanzia dei TVColor Sèleco.

La più grande garanzia d'Italia.

ZANUSSI ELETTRONICA

seleco®

n.1 dell'elettronica civile italiana.

Adas

ECONOMICI

45 *Ville, cascine, appart. per vacanze, acq.-vend.*

A Molineres (Cesana) vendesi ultimi appartamenti 1-2-3 vani servizi mutuo e dilazioni al 12% scalare tel. 011 773.309.

ALBENGA
proponiamo alloggio arredato, vista mare, vicino centro, camera tinello cucinino servizi 29 milioni, compreso mutuo e dilazioni. L'Immobiliare 0183 275.211 Imperia.

AD ANDORA
proponiamo centralissimo monolocale più servizi ampio balcone 150 metri mare. 16 milioni 800 mila L'Immobiliare 0183 275.211 Imperia.

AFFARONE
a L. 11.800.000 dopo Chieri vicino a Montafia 32 Km/ Torino collinare rustico 2 camere cucina bagno cantina 1000 mq. terreno rimesso a nuovo tel. 530.014.

AFFARONE
a L. [illegible] vendesi 2 camere cucina Bagno garage a Pavone 35 km. Torino tel. 530.014.

ASTI vendesi casa libera veduta panoramica km 3 dalla città, terreno mq 25.000 ampio rustico. Telefonare 011 836.158.

BARDONECCHIA frazione Signol a [illegible] km. [illegible] Bardonecchia in posizione panoramica e soleggiata prenotati alloggi bicamera in palazzina signorile con ampio giardino condominiale a partire da L. 8.000.000 più mutuo pagamento a stato avanzamento lavori. Telef. 303.513-500.056.

BARDONECCHIA vendesi appartamento recente arredato soggiorno letto cucinotta bagno posto auto riscaldato zona centrale tel. 547.189.

BARDONECCHIA ultimi 2 alloggi nuovi attrezzati via Pollicino 10: soggiorno cameretta servizi L. 22 milioni 200 mila più mutuo; soggiorno 2 camere servizi L. 36 milioni più mutuo. G.S.B. Torino Immobili, telefoni 472.651 472.202.

BORDIGHERA centrale pianeggiante presso mare soggiorno camera cucina abitabile servizi cantina posto auto, 27 milioni 300 mila. L'Immobiliare Filiale Sanremo 0184 882.[illegible].

BARGE vendesi cascinotta da ristrutturare 1 camera letto terreno 3000 mq L. [illegible] milioni dilazioni. Tel. 0121-76.[illegible] ore pasti.

BORGHETTO affitto alloggio ammobiliato tre mesi invernali 70 mila mensili. Edificio via Dante 37. 0182-970.386.

CASCINOTTA [illegible] paese Asigliano 7000 mq terreno e fruttelo blocco unico 4 vani cantina stalla fienile tettoia acqua luce vendo 21 milioni 500 mila. Tel. 504.130.

CASCINOTTA stupenda posizione [illegible] 28 mila mq terreno blocco unico collina La Morra acque luce telefono vendo 25 milioni. Tel. 539.314.

CASETTA rustica indipendente collina Mango stupenda posizione panoramica acque luce terreno vendo 5.600.000. Tel. 587.066.

CASETTA rustica 4 vani scala interna stalla fienile collina Neive acque luce terreno vendo 7 milioni 500 mila. Telefono 0141 353.011.

CASETTA con giardino cerco da privato. Box 30 km Torino, pagamento contanti purché libera e indipendente. Telefonare 011 900.3129.

[illegible]RIALE vendo camera tinello cucinino nuovo a 100 mt mare 20.000.000 più mutuo fondiario 6.000.000. Tel. 019/647.796.

[illegible] C.e.l. s.a.s. vende alloggi in Carisio zona residenziale vista mare [illegible] giardino o terrazzo composti da cucina camera o tinello camera con mutuo fondiario [illegible] Paolo e possibilità dilazioni via Aurelia 265 telefono 019 666.109. Per informazioni Torino 472.958.

PILA
privato vende monocamera con ampio terrazzo posto macchino e cantinetta dilazioni pagamento mutuo. Telefonare 303.513 500.056.

S. LORENZO posizione panoramica vicinissima mare vendiamo minialloggio ampio terrazzo esposizione, vista mare, ottime più cantina posto auto coperto, 12 milioni 500 mila più 6 milioni 600 mila mutuo fondiario. L'Immobiliare Filiale Sanremo 0184 882.222.

S. STEFANO 150 mt mare vista mare servizi, cucina, ingresso, 2 balconi, cantina, 30 milioni [illegible] mila. L'Immobiliare Filiale Sanremo 0184 [illegible].222.

SALICE D'ULZIO
privato vende alloggio arredato 5 posti letto, dilazioni. Telefonare 503.513.

SALICE D'ULZIO signorile appartamento camera cucina bagno posto sci 7 milioni contanti 10 milioni dilazionabili. Union Case 549.777.

SANREMO inizio corso Inglesi piano [illegible] complesso residenziale signorile soggiorno 2 camere cucina abitabile [illegible] vizi ingresso terrazzo cantina box 90 milioni. L'Immobiliare Filiale Sanremo 0184 882.222.

SANREMO complesso residenziale tranquillo vista mare vendiamo lussuoso alloggio salone 2 camere cucina doppi servizi giardino cantina posto auto, 97 milioni più 25 milioni mutuo. L'Immobiliare Filiale Sanremo 0184 882.222.

SAUZE D'OULX Jovenceau, alloggi in finizione mono/bi/tricamere «Complesso Sole Alto» al km 3,900 strada Oulx-Salice forte mutuo fondiario prezzi a partire da L. 16 milioni 850 mila vende G.S.B. Torino Immobili, telefoni 472.651 472.202. Personale sul posto.

[illegible] D'OULX Residenza Belmonte via Clotes - Strada Clo Pais nuova costruzione consegna pronta 2-3 [illegible] L. 17 milioni 350 mila e L. 24 milioni più mutui G.S.B. Torino Immobili telefono 472.651 472.202.

SAUZE D'OULX vendonsi alloggi varie dimensioni in posizione panoramica finizioni accurate 30% [illegible] Telefonare 531.475 544.908.

VENTIMIGLIA vendiamo monolocale arredato più servizi angolo cottura soffitto 13 milioni 600 mila. L'Immobiliare Filiale Sanremo 0184 882.222.

46 *Informazioni*

INFORMITALIA informazioni commerciali private indagini controlli infedeltà, [illegible] Vittorio Emanuele 107, telefono 534.024 538.[illegible].

47 *Varie*

A. AVETE da vendere mobili Rinascimento Barocco antichità soprammobili bazar anche alloggi completi. Telefonate [illegible] alla [illegible] 257.268.

ACQUISTO oggetti vari, anticaglie, mobili in stile, rotami; sgombro alloggi, cantine. Telefonare 485.440 481.058.

COMPRO e vendo mobili usati. Rasnino, telefono 287.358.

[illegible]HINE per scrivere calcolatrici nuove e d'occasione [illegible] garanzia. Noleggi. Via Cavour 6, telefono 540.878.

MONTONI 125 mila, piubbino aviatore 95 mila; lupin 83 mila, riparazioni. Vaccaro, via Rodi 24 (70 mt Pininfarina). Tel. 701.709 Grugliasco.

PIANOFORTI nuovi e d'occasione a partire da L. [illegible]. Vastissimo assortimento [illegible] oltre 100 pianoforti, da Gobbi, corso IV Novembre 25 (vicino stazione) Alba, telefono 0172-44.203.

GLI SPETTACOLI

NEL NUOVO FILM-TV «PAURA SUL MONDO»

Pagliai contro il governo

MILANO — La nuova èra alla televisione c'è davvero: Arnaldo Bagnasco e Domenico Campana sono riusciti a far produrre [illegible] tv il telefilm «Paura [illegible] mondo» tratto dal [illegible] che Corrado Alvaro pubblicò nel [illegible] dopo duri contrasti col fascismo e dopo una sua visita a Stalin. Il libro fu pubblicato [illegible] Germania, in Italia la censura gli impose di cambiare il titolo in «L'uomo [illegible] forte».

Dice Campana, [illegible] regista [illegible] coautore della sceneggiatura: «Noi abbiamo voluto togliere la vicenda dall'archeologia degli Anni Trenta e ambientarla in un prossimo futuro, in una società che non sopporta la diversità. La nuova società descritta nel film viene plagiata dai cartelli murali, dai discorsi, dalle leggi che non possono essere trasgredite [illegible] soprattutto dalla televisione (nel libro era la radio). La televisione infatti si accende automaticamente quando deve annunciare cose importanti. Certo, la si può anche chiudere, *«ma lassù se ne accorgono»*. Tutti insomma sono sintonizzati su un'unica stazione che impone il tipo di vita che si deve fare. Non c'è [illegible] dittatore, [illegible] un'oligarchia di intellettuali [illegible] l'inquisitore. Insomma questo è un libro estremamente profetico [illegible] una società [illegible] pecore sotto il pretesto dell'eguaglianza».

Sono stati scelti personaggi tipicamente televisivi col proposito di usarli in modo cinematografico. Ugo Pagliai [illegible] Dale, che è nato in questo paese (nel film [illegible] [illegible] mai identificato) dove la gente è costretta ad essere conformista e dire sempre sì anche se non esiste una repressione [illegible] tipo tradizionale. Dale però si [illegible] allontanato [illegible] piccolo, e vi torna perché è stanco della vecchia società capitalista. Vi incontra Barbara (Laura Belli), si amano e incomincia [illegible] non sopportare più i condizionamenti derivati da leggi anche moraliste. Barbara invece sente il rimorso di vivere con [illegible] «diverso» e lo denuncia. Dale, che vuole vivere per gli altri ma restare se stesso, prende contatto con i ribelli, viene ferito [illegible] soldati [illegible] i capi cercano di usarlo come [illegible] eroe nazionale che stava per essere [illegible] ucciso dai ribelli. Ma alla televisione, dove dovrebbe raccontare questa versione, Dale dice la verità [illegible] deve [illegible] nuovo scappare.

Trovo Pagliai nel vecchio albergo York situato nel centro storico di Milano dove la troupe — c'è Marisa Bartoli, segretaria del direttore (Tino Carraro) del complesso in cui Dale lavora, [illegible] Raoul Grassilli (inquisitore) — sta girando le ultime scene in una stanzetta non riscaldata: «Non ho mai sofferto tanto freddo — *dice Pagliai* —. Dobbiamo recitare indossando leggeri jeans [illegible] magliette celestine. A Parma, nel Polesine si gelava: non le dico [illegible] Bergamo Alta: eravamo tutti paonazzi dal freddo! L'unica [illegible] resistere è stata Marisa, ma lei è triestina ed è abituata alla bora. Per fortuna torno a Roma, al nostro sole...».

Marisa Bartoli appare nel film di Campana accanto a Pagliai e la Belli

Ugo Pagliai

L'attore ha accettato subito la parte: «Certo, ho letto il libro [illegible] mi [illegible] piaciuto molto, sicché adesso faccio sempre una gran confusione fra il romanzo [illegible] la sceneggiatura televisiva; il dialogo, è bellissimo, è stato rispettato, ma qualcosa nella vicenda l'hanno cambiata. Comunque valeva la pena di farne un film perché ci [illegible] motivi di angoscia attualissimi. All'inizio il governo non reprime ma convince, a mano a mano che si va avanti diventa più autoritario fino a sparare sui diversi. I potenti si giustificano "noi vorremmo governare [illegible] col consenso, ma che possiamo fare se il consenso non c'è?"».

a. g.

Con la satira «Salute!»

Gli allievi di Fo si burlano dei «baroni» in camice

Ogni tanto [illegible] ridere di gusto. Capita quando [illegible] scambio di battute spontanee, chiaramente non previste dal [illegible] e che coinvolgono [illegible] gli [illegible] attori. [illegible] queste felici esplosioni avvengono sovente nello spettacolo che «I nuovi gobbi» presentano anche stasera al circolo Allende (via [illegible] 9), dal titolo «Salute!» (Ingresso libero).

Peccato però che altrettanto frequenti siano i lunghi momenti di vera, pesante [illegible] che si abbattono sugli spettatori, i quali comunque, [illegible] in prevalenza giovani e quindi robusti.

Assistendo ai tre atti unici di *Salute!* che hanno in [illegible] [illegible] tema della malattia [illegible] del *«modo farsesco con cui questo problema viene risolto nel nostro paese»*, ci si rende conto di quanto sia tutt'altro che facile fare un teatro popolare, satirico, politico, [illegible] anche divertente.

Dario [illegible] evidentemente è grande e fa testo, ma i suoi allievi (e *«I nuovi gobbi»* [illegible] c'è dubbio che lo siano) stentano [illegible] apprenderne bene la lezione. E così, talvolta, la volontà politica diventa intervento ideologizzato e manifestamente estraneo al racconto teatrale, il quale a sua volta, volendo essere popolare, è costretto [illegible] scadere nella semplicioneria, la satira diventa ovvia [illegible] banale, il pubblico, annoiato, si sente [illegible] disagio, (oltretutto [illegible] perché politicamente vicino [illegible] posizioni espresse dal collettivo teatrale).

Fortunatamente [illegible] tratta di momenti, più frequenti nella prima farsa (*La grande puzza*) dedicata a Seveso, [illegible] ne *La palla*, grottesca storia di un infortunio in fabbrica, quasi del tutto assenti nell'ultima, *Quando c'è la salute*, di gran lunga [illegible] testo più valido e divertente: medicinali, ospedali [illegible] baroni in camice bianco ne fanno le spese. [illegible] [illegible] mancano accenni all'attualità dei problemi cardiochirurgici torinesi.

Gli attori [illegible] la mettono tutta, e se non fosse per succitate debolezze otterrebbero maggior successo [illegible] plauso. Come si meriterebbe un collettivo che, nato col nome di *«Teatrale ARCI-Torino»*, da sei anni si pone come *«gruppo teatrale autogestito di intervento politico»* [illegible] tenta di combinare [illegible] l'intervento politico [illegible] [illegible] [illegible] la riscoperta di moduli teatrali accessibili [illegible] [illegible] pubblico popolare in quanto, sia pur inconsciamente, parte di [illegible] cultura "atavica".

g. p.

«Tenco» a Sanremo

SANREMO — Anteprima questa sera [illegible] casinò di Sanremo del film per la tv (che sarà trasmesso sulla rete due mercoledì prossimo) «Vedrai che cambierà, Luigi Tenco dieci anni dopo». Il regista Paolo Poeti e lo scenografo Giancarlo Governi interverranno [illegible] proiezione illustrando [illegible] significato del loro film.

Il suicidio di Tenco, avvenuto in una camera dell'albergo Savoia la seconda sera del Festival di Sanremo del '67, viene analizzato da Poeti [illegible] quelle che furono [illegible] sue componenti remote e più immediate.

r. b.

STASERA

MUSCO al Movie

Quarant'anni fa si spegneva a Milano il sessantacinquenne Angelo Musco, poco dopo l'uscita del [illegible] ultimo [illegible] più noto film, «Il feroce Saladino». Per ricordare l'occasione, il Movie Club (via Giusti 8) proietta questa sera (ore 21 e 22,30) «Fiat voluntas Dei», diretto nel [illegible] [illegible] Amleto Palermi ed interpretato [illegible] Maria Denis, Sarah Ferrati, Nerio Bernardi, oltre che naturalmente da Musco.

Film che certo non si raccomanda per meriti particolari, «Fiat voluntas Dei» fa venire l'acquolina in bocca all'appassionato per il suo carattere [illegible] reperto filologico e rara occasione [illegible] vedere al lavoro [illegible] grande comico siciliano.

CONCERTO IERI **all'Auditorium**

Cocktail per Mozart

Mozart - Bruckner: un binomio che, di questi tempi, pare funzionare. [illegible] sera, per [illegible] nono [illegible] penultimo concerto della stagione sinfonica d'autunno della Rai, erano in programma, all'Auditorium, [illegible] «Concerto in la maggiore» K. 488 di Mozart per pianoforte e orchestra, [illegible] la «Sinfonia n. 7» in mi maggiore di Bruckner.

Il «Concerto» K. [illegible] di Mozart, [illegible] il n. 23, distribuisce il consueto repertorio di preziosità dialoganti, di ampio respiro virtuosistico, di affettuosità cantabile. Il [illegible] pianoforte mozartiano potrebbe essere proprio quello di Philippe Entremont, il solista di turno, che sappiamo essere agguerrito interprete dei moderni, da Ravel [illegible] Jolivet, da Milhaud a Bernstein, oltre che ottimo direttore d'orchestra. Niente dunque di affettato, spontanea robustezza, quando necessaria, sgranatura ineccepibile e un pizzico di compiacenza nel gioco di agilità: un cocktail destinato sicuramente a funzionare, ma che richiede la [illegible] di un agitatore sapiente [illegible] è appunto Entremont. Quando si parla di Mozart, d'altronde, [illegible] di come di deve, o almeno sarebbe bene interpretarlo, basta pensare a lui, [illegible] Wolfango Amedeo, troppo adulto da bambino, e troppo bambino da adulto.

Per Bruckner [illegible] le sue numerose «Sinfonie» il discorso è sempre quello: non [illegible] un merito né una colpa l'averlo tirato fuori con tanta cura da una certa naftalina. Il sinfonismo di Bruckner era quello delle nobili, [illegible] non sbagliate ambizioni, come emerge appunto da questa settima «Sinfonia», dove ci si trova il Wagner della «Cavalcata delle Walkirie» ed il franck dell'unica «Sinfonia», peraltro posteriore. Al di sopra di tutto appunto Bruckner, con il suo aspetto di nonnino di campagna più timido che patriarcale.

Giustamente alle stelle il consenso per il solista Entremont, un «grande» della tastiera da ospitare sovente, per l'Orchestra e per il maestro Boettcher, ormai più [illegible] condomino che un inquilino della vita musicale torinese.

r. v.

A LEZIONE DI JAZZ

Si inizia oggi [illegible] Conservatorio (ore 15) il «jazz laboratorio» promosso dall'Assessorato alla Cultura e altri enti cittadini. Alla manifestazione partecipano noti jazzisti tra cui Enrico Rava (nella foto), Massimo Urbani (che sostituisce Gianni Tommaso, ammalato), Franco Mondini [illegible] i giovani che cercano un contatto con la musica afroamericana. L'iscrizione è gratuita.

Maximilian I°

il Favoloso

MAXIMILIAN I, spumante
deve la sua straordinaria
a accura
"perlage"
ata e sapiente aggiunta
Cantina Convento
Kellerei) di
a Maximilian I
il suo

viene
il
fonda
Lana dell'O
sono
in

MAXIMILIAN I von Österreich
Duca Massimiliano d'Austria

spumante brut
naturale

Maximilian I
SPUMANTE BRUT NATURALE
PRODOTTO IN ITALIA

AVEVA 47 ANNI

Morto Schippers

NEW YORK — Thomas Schippers, direttore di orchestre sinfoniche e compositore, noto negli Stati Uniti ed in Europa, è deceduto nel suo appartamento ieri sera di cancro ai polmoni. Aveva 47 anni.

Era direttore dell'orchestra sinfonica di Cincinnati, nell'Ohio, dal 1970. Era stato direttore della Filarmonica di New York e delle orchestre di Boston, Filadelfia, Londra, Berlino e Vienna.

CARLO MORIONDO

E' caduta una stella: scompare con Thomas Schippers il rappresentante tipico di una certa generazione, ansiosa di bruciare le tappe, orgogliosa di sé e dei propri successi, ma conscia della necessità di una profonda preparazione, di studi severi, di concentrazioni e di rinunzie. Doti che è difficile trovare tutte insieme, ma che, riunite in un artista, lo consacrano al trionfo.

Thomas Schippers nato nel Michigan, a Kalamazoo, nel '30, aveva quindi soltanto 47 anni, era bello, di una bellezza un po' spavalda, alla James Dean; atletico, amante delle auto veloci, un sorriso smagliante, un grande ciuffo che si scomponeva nella foga del dirigere: così lo ricordano anche i torinesi, che lo applaudirono non molto tempo fa. Era l'immagine della forza e del successo: la morte l'ha stroncato nel pieno di una maturità che aveva ormai raggiunto risonanze mondiali.

Gli inizi furono facili; virtuoso di pianoforte, poi studioso appassionato di direzione d'orchestra, poi un primo lancio in teatri di lirica underground a New York, nei quali tutta l'orchestra era composta da un pianoforte... Qui lo scoperse Giancarlo Menotti, che lo ingaggiò come pianista per la prima del suo «Console».

La passione di Schippers era la lirica: qui ebbe l'unico fiasco, ma piuttosto pesante, della sua troppo breve carriera. Fu con la «Bohème», a New York, ma gli insegnò molte cose. La vera stessa, ultimati i fischi, Schippers si presentò al direttore del teatro e gli chiese di dirigere ancora quell'opera, ma un anno dopo. Aveva bisogno di studiarsela meglio. Il direttore accettò e dimostrò di aver capito l'uomo: la «Bohème» di Schippers fu un trionfo, gli aprì le porte del festival di Spoleto, con Menotti e poi anche con Luchino Visconti.

«Macbeth», il «Duca d'Alba», ancora la «Bohème», «Salomé» ed altro. Poi l'Accademia di Santa Cecilia, poi la Scala ed il Metropolitan di New York, e una lunga trionfale tuornée nell'Unione Sovietica con la New York Philarmonic Orchestra. E nei ritagli di tempo l'incisione di moltissimi dischi: un'attività vertiginosa, che non mostrava cenni di cedimento, ogni esecuzione, un esempio di stile, di serietà professionale, una ricerca estenuante per andare a fondo dell'interpretazione. Purtroppo tutto è finito, lo ascolteremo soltanto in dischi.

FILM «Un altro uomo, un'altra donna» e «C.I.A. sezione sterminio»

Lelouch ci riprova (ma nel West)

Geneviève Bujold è la protagonista del nuovo film di Claude Lelouch

UN ALTRO UOMO, UN'ALTRA DONNA («Un autre homme, une autre chance») di Claude Lelouch, con James Caan, Geneviève Bujold (Francia-Usa - Colori). Cinema Gioiello.

L'anno scorso Lelouch aveva iniziato *Chissà se lo farei ancora* con la sfrenata corsa d'un motociclista alle incerte luci dell'alba in una Parigi deserta; quest'anno «apre» il suo primo film girato in America con un prologhetto dove si vede un fotografo che inquadra prima una Cadillac trainata da un tiro a quattro e poi va a ripescare in un album ingiallito immagini americane d'epoca scattate dalla propria bisnonna, una francese emigrata, pioniera, nel secolo scorso, dei *fotoreporters*.

Si entra così nel vivo della prima di due storie parallele; essa è quella del veterinario americano David Williams, rimasto vedovo con un bimbo dopo che la moglie Mary è stata violentata e uccisa da un trio brigantesco. La seconda vicenda ha per protagonisti Jeanne e Francis Leroy; lei è la francese emigrata che ha lasciato, col marito, Parigi stretta d'assedio dai prussiani per cominciare oltre oceano un'esistenza nuova. Francis viene ammazzato e la vedova ne continua, come si è visto, la professione di fotografo. Il figlio del veterinario è compagno di scuola di Sarah, la figlia di Jeanne: l'incontro e l'amicizia dei due piccoli orfanelli, preludono, a dirla in breve, alla conoscenza e all'amore fra il papà del maschietto e la mamma della bambina: idillio tra vedovi destinato a preparare nuove nozze.

Il film non manca di attrattive; ci sono i soliti svolazzi sentimentali anche leziosamente ricalcati su quello che fu il più celebre dei prodotti «strappalacrime» del regista (*Un uomo, una donna*, 1966); ma c'è anche una ricerca degli aspetti pittoreschi e figurativi del vecchio West che non è da disprezzare e denota in Lelouch un estimatore di John Ford. Nella parte che mostra Parigi in preda alle sommosse e tormentata dalla carestia, il film ha tratti ugualmente efficaci, qui sottolineati dalla cupa fotografia di Jacques Lefrançois, mentre le tonalità marrone dei paesaggi dell'Ovest e della frontiera sono di Stanley Cortez.

Qualche insistenza, svariate lentezze sono riscattate alla fine dalla trascinante «corsa del secolo»: una chiusa spettacolare e suggestiva.

Gli interpreti, buoni professionisti, funzionano come si deve e sono: James Caan (David), Geneviève Bujold (Jeanne), Francis Huster (suo marito), Jennifer Warren (la moglie di David). Musiche, naturalmente galeotte, di Francis Lai.

a. vald.

Com'è grama la vita della spia

C.I.A. SEZIONE STERMINIO di Cyril Frankel, con Dirk Bogarde, Ava Gardner, Bekim Fehmiu, Nicole Calfan, Timothy Dalton. Americano, poliziesco, a colori. (Cinema Vittoria).

Tratto da un libro significativamente intitolato Permission to kill, *il film di Frankel riprende senza approfondirla la materia elaborata in centinaia di romanzi e pellicole: la vita della spia è una grama esistenza, le scadenze — anche le più atroci e vili — sono da rispettare scrupolosamente, l'amore per la bandiera supera sentimenti e risentimenti personali.*

Ecco dunque Alan Curtis, una delle menti della Cia, il quale vuole impedire che certo Alexander, rivoluzionario professionista, ritorni nel suo Paese, che s'indovina legato agli Stati Uniti in un fragile equilibrio dettato da convenienza e paura. Curtis muove freddamente le sue pedine, gioca sulla sensibilità d'un giornalista amico del patriota, ne rintraccia la donna tuttora innamorata, rivela che tra lei e Alexander c'è stato un figlio sconosciuto ai più perché adottato da una buona coppia, specula sui vizi segreti o simulati di spioni, killers, provocatori.

L'azione si concentra nel candido paesaggio dell'Alta Austria e nell'aeroporto di Vienna. Quando s'innesca la reazione della violenza, sarà impossibile ritrarsene: mister Curtis, con un leggero fremito delle labbra, assiste al trionfo della ragion di Stato ch'egli interpreta alla lettera.

Il regista Frankel accumula effetti e personaggi con il rischio di aggrovigliare la vicenda al limite della comprensibilità. Glaciale Bogarde, e illuso Fehmiu, giostrano intorno ad Ava Gardner sempre meno convincente con gli anni. I due attori non avvertono il pericolo dell'enfasi e si affrontano a muso duro. Per un'ora fanno miracoli. Poi ci sono i secondi sessanta minuti.

p. per.

Fuori casa

ANTEPRIME GIOVANI — Domani alle 10 al cinema Centrale sarà proiettato «Il diletto di essere moglie» di Claude Goretta. Ingresso lire 500.

MARIONETTE LUPI — Al Teatro Gianduja (via S. Teresa 5) oggi e domani alle 16 «Biancaneve e i 7 nani».

MUSEO DEL CINEMA — A Palazzo Chiablese (piazza S. Giovanni) proiezione oggi e domani (16 e 21,15) di «L'altalena di velluto rosso» di R. Fleischer con Ray Milland e Joan Collins (1956).

CONCERTO A CIRIE' — Domani alle 21 nella sala della Biblioteca storica (Palazzo Doria) serata dedicata ad alcuni partecipanti alle «Vacanze di studio alla Brunella» 1977. In programma musiche di Bach e Mozart.

BALLETTI DEL REGIO — Oggi alle 17,30 al Piccolo Regio, Alberto Testa presenterà i balletti che andranno in scena mercoledì 21 dicembre al Regio. L'incontro con il pubblico sarà dedicato ad Alberto Blandi.

Aggiornati Spassky - Korchnoi

BELGRADO — La decima partita dell'incontro fra i sovietici Boris Spassky e Viktor Korchnoi — che dovrà designare lo sfidante del campione mondiale Anatoly Karpov — è stata aggiornata alla 42ª mossa.

Attualmente Korchnoi si trova in vantaggio per 6,5 a 2,5.

DAVICO
ARTE NEPALESE e TIBETANA
Gall. Subalpina tel. 519.152

BOUNTY club
DISCOTECA - PIANO BAR - RISTORANTE
Tutte le sere ore 18-4 festivi 15
SABATO E DOMENICA POMERIGGIO PREMI A SORTEGGIO
Via Calandra 11 tel. 88.52.96

ANTOLOGIA DI DICEMBRE
Dipinti di Maestri contemporanei
Saletta della Grafica
Incisioni - Litografie
Serigrafie
10 esemplari di
Scultura antica orientale
GISSI ARTE CONTEMPORANEA
p. Solferino 2, tel. 534.473

CITTA' DI TORINO
IV Dipartimento - Assessorati Gioventù - Cultura - Istruzione
ANTEPRIME PER I GIOVANI
Domenica 18 dicembre ore 10
Cinema Centrale d'Essai
proiezione in anteprima del film
Il difetto di essere moglie
di Claude Goretta
Ingresso posto unico L. 500

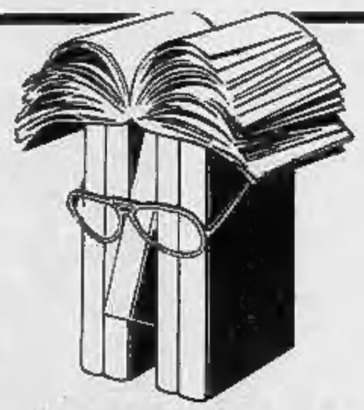

TUTTOLIBRI
il settimanale per riconoscere i tuoi libri.
● Fuori e dentro la scuola
GRAN BARUFFA PER LA SCHEDA
● LIBRI STRENNA E PER RAGAZZI
editrice LA STAMPA

galleriaPirra
corso Cairoli 32 telefono 877344
Giuseppe DANIELI
1865 - 1931
Mostra antologica

centro d'arte moltiplicata
V. Cavour 5 - 10123 Torino - 1° piano
GRAFICA D'AUTORE A RATE
Tra gli Autori, in permanenza opere di Adami, Aimone, Bay, Bodini, Cantatore, Calderara, Carmassi, Carmi, Cascella, Consagra, Dalfino, Del Pezzo, Dorazio, Drago, Ferroni, Fiume, Gonzaga, Gribaudo, Guttuso, Irpino, Lanskoy, Lismberti, Margonari, Mignaco, Moncada, Mondino, Nangeroni, Paulucci, Pozzati, Pozzi, Primo Conti, Reggiani, Reviglio, Rognoni, Rotella, Sarri, Sassu, Sassolino, Stefanoni, Treccani, Trubbiani, Vacchi, Vespignani.
APERTO ANCHE I GIORNI FESTIVI SINO AL 31 DICEMBRE 1977

PIERO GIANUZZI
presenta
«IL GIOIELLO ZODIACO»
CIONDOLI ORO E ARGENTO
IL CENACOLO
di P. GIANUZZI
Alpignano, v. XI Febbraio 25 tel. 967.6173

AL REPOSI
il giallo del giorno è
La minaccia
Yves Montand

Al cinema potete scegliere quello che piace a voi

RISTORANTE CABARET
LA CARRETERA
da Paulin Corso Vercelli 195
Stasera e domani ore 21
Folk Piemontese con
I DUI DLA MOLE e ARNOLFO VALLI
ore 22,30
I FRATELLI IMPERATRICE
Prenotaz. tel. 2050083

CORVO BLU
GIAVENO, piazza Molines
Giaveno vista da
CARLO RICCI

Due sere in tv: oggi film, domani conclusione dello sceneggiato

Chaplin in esilio

Con «Un re a New York» si chiude il ciclo di Chaplin

Per il ciclo «Da Charlot a Chaplin» va in onda alle 21,45 sulla rete 2 il più discusso tra i lungometraggi di Charlie Chaplin e ultimo della serie tv: «Un re a New York», che risale al 1957 ed è interpretato, a fianco del grande attore-autore, da suo figlio Michael, da Dawn Addams, da Maxime Audley.

E' un film concepito nei primi Anni Cinquanta quando la guerra fredda creava spazi per individui come il senatore McCarthy, il fautore della famigerata commissione d'inchiesta per le attività antiamericane. Anche Chaplin, che negli Stati Uniti in quarant'anni aveva dato lustro e denaro con una serie inarrivabile di capolavori, ne venne sospettato: Aveva ricevuto il premio sovietico per la pace, preferiva rivolgersi agli umili piuttosto che ai potenti della terra. Cominciò una violenta campagna denigratoria che Chaplin stesso aveva anticipato con genialità in Tempi moderni *quando emerge da una botola e raccatta uno straccio rosso caduto da un camion, con il risultato di essere scambiato per un sovversivo.*

Charlie Chaplin tornò in Europa e dall'Europa licenziò un suo sarcastico grido di protesta contro l'assolutismo della politica Usa. Questo grido è Un re a New York, *dove il protagonista esilato dall'immaginario regno di Estrovia, si ritrova al centro dell'attenzione in America Chi meglio di un popolare sovrano decaduto può fare réclame a una marca di whisky o coprire le manovre di spregiudicati affaristi? Le cose si complicano perché il re Shadhov (che in inglese si pronuncia come «ombra») si ritrova con una moglie ingenuamente reinnamorata di lui per la dignità costantemente conservata e con un piccolo amico, Rupert figlio di perseguitati politici, il quale gli dà lezioni di politica e di umanità.*

Quando Rupert libera i suoi genitori cedendo proprio dove essi avevano resistito, re Shadhov prende un aereo e si libra lontano. Un giorno tornerà, quando tutto sarà tornato normale.

Il film ha qualche difficoltà nel comunicare l'ideologia politica. Convince se Chaplin, ricordando le sue origini di comico e di mimo, sceglie clamorose soluzioni per l'impegnatissima trama (la mimica per indicare il caviale, l'equivoco del dito nell'idrante, la goffa iniziativa amorosa con Dawn Addams).

Castigo finale

Si conclude domani sera (rete uno, ore 20,40) lo sceneggiato televisivo «Castigo», interpretato da Alberto Lionello, Eleonora Giorgi, Aldo Reggiani e Laura Belli (nella foto). Nell'ultima delle quattro puntate si registrano tra l'altro l'addio di Hermione a Luigi, il naufragio dello yacht sul quale si era imbarcata, le indagini di Luigi attorno alla tomba di Luisa, l'arrivo di Cesare al cimitero, il duello fra i due. Conclusione funebre come da romanzo.

"Secondo voi,,: sta per concludersi la trasmissione di Baudo

Enzo Jannacci tra i finalisti

ADELE GALLOTTI

MILANO — Finita ormai l'ultima gara del ciclo di eliminatoria di «Secondo voi» ci stiamo avvicinando alla gran battaglia dell'Epifania. Ancora due trasmissioni e vedremo schierati attorno a Pippo Baudo i sei finalisti pronti a combattere fino all'ultima risposta.

Quattro sono già sicuri: Andrea Carisi con i suoi 14.750.000 sta al vertice della scala e si è quasi guadagnato un'aureola con l'atto di omaggio nei confronti della «Terza età» per cui si è volutamente autoeliminato non rispondendo alle domande di Baudo e rinunciando ad altri quattro milioncini.

Rivedremo il 6 gennaio anche «Il nonnino del quiz», l'ingegnere Arturo Minerbi, quota 2.500.000, dai riflessi prontissimi malgrado l'elevata età, classe 1895. Del quartetto faranno parte anche Patrizia Bianchetti (la ricordate? era la giovane universitaria di Genova, prima donna campione). Il quarto è appunto il concorrente che l'ha spodestata, il polemico professore di matematica Raimondo Artemisia, nato a Messina e trapiantato a Roma.

Questa domenica, dai quattro concorrenti che si presentano per la prima delle due semifinali salterà fuori l'ultimo finalista, che sarà affiancato dal vincitore della prossima settimana. I papabili sono: Andrea Palopoli, il calabrese residente a Roma che lavora all'Alitalia ed ha vinto una puntata intascando (si fa per dire, nessun concorrete ha ancora ricevuto i gettoni) due milioni e mezzo. Vincitore di puntata è anche Alessandro Rascelli, giunto a un milione e mezzo per colpa di Catherine Spaak. Il concorrente di Perugia infatti è l'unico che non abbia imbroccato il titolo della canzone, perché l'attrice glielo suggerì sbagliato «E io mi fidai, sicuro che la Spaak, moglie di Dorelli, non poteva sbagliare...». Una fiducia che è costata al sociologo un milione.

Enzo Jannacci e Paola Tedesco, ospiti

Torna Mercedes Rabaglietti che ha vinto la volta scorsa 750.000. E' la simpaticissima pensionata amica di Maurizio Arena e parente di Lilla Brignone. A Roma un vero personaggio, la sua voce infatti è conosciuta dagli ascoltatori di radio libere perché il suo hobby è di telefonare ogni sera alle radio private. E' convinta di essere la reincarnazione della regina di Saba e ha persino telefonato a Giuliano Canevacci, sedicente reincarnazione di Massimiliano d'Austria, chiedendo un appuntamento. Ma l'incontro non è avvenuto. Maria Teresa Ronchi, impiegata a Milano e vincitrice di 750.000, chiude la sfilata.

Fra gli ospiti d'onore la ex valletta di Pippo Baudo che di carriera d'allora ne ha fatta. Paola Tedesco, naso rifatto, smagliante nelle vesti di soubrette, canterà brani della commedia musicale *Anche i bancari hanno un'anima.*

Jannacci, intabarrato con gran sciarpa al collo, canta la sigla della trasmissione *Secondo te che gusto c'è?* e guida i 5 ragazzi del «Gruppo repellente» scoperti al Derby da Buongiovanni. Jannacci si è tuffato anche nella regia e ha diretto con questi giovani attori un telefilm *Il tappezziere*, protagonista Diego Abantontuomo che — dicono sia più bello di Kabir Bedi. Però quel nome potrebbe cambiarselo...

Beppe Grillo continua a far lacrimare dal ridere gli spettatori alle registrazioni. Questa volta si sbizzarrirà con Panatta e con gli altissimi cestisti comandati da mogli piccolissime e cattivissime. Poi mimerà una partita a pallacanestro fra Baudo e Lauzi.

Accademia ST. TEMPIA
AUDITORIUM RAI
(Via Rossini 15)
Lunedì 19 dicembre ore 21.15
INAUGURAZIONE STAGIONE 77-78
MACHAULT
Messa di «Notre Dame»
per soli, coro e gruppo strumentale
STRAWINSKY: «Messa»
per soli, coro e doppio quintetto a fiati; M.o direttore Virgilio Bellone

AQUARIUM
S. Antonino, 20 km da To
Stasera ore 21 domani 15 e 21
DISCOTECA

COLONNINE
Danze - Beinasco, tel. 389 5077
Gran Ballo Liscio
Domani ore 21 finalissima
GARA DI LISCIO

LA COMETA
Stasera LISCIO e MODERNO
Domani pomeriggio e sera
FRANCO SIMONE

club discoteca
SEVENTY SEVEN
ore 21 discoteca
DISC JOCKEY WALTER
Borgaretto Beinasco, t. 358.1615

POP GIRLS
Via N. Fabrizi 71
Ore 15,30 giovani
Ore 21,30
MARIO LIGGI presente
la divina
Luciana De Masi
e il favoloso
Mago Valey

2 RITMI
Str Givoletto S Gillio
Questa sera ore 21
Serata in famiglia con
La famiglia del liscio

MY CLUB
discoteca
ore 15 e 21
venerdì e domenica attrazioni
Arignano Lago (Chieri), t. 946.2150

Stasera ore 21 al NEW
CHARLIE BROWN
Discoteca
Domani pomeriggio e sera

SPORTING CLUB
Caselle Santhià
Autostrade TO-MI
Domani (pomeriggio e sera)
Prima tournée del Cantautore
DARIO BALDAN BEMBO
Venerdì 23 dicembre
arriva dall'Inghilterra
il PUNK ROCK
con Johnny Thunder
and Heartbreakers

ARTE 121
VIA NIZZA 121 Tel. 68 79 14
Sergio MANFREDI

TEATRO NUOVO: ore 21,15
Domani ore 15,30 e 21,15
MACARIO
Pren. c. M. d'Azeglio 17, t. 655.552

Nuovo - Sala Valentino
Stasera 21,15 - Domani 16 e 21,15
LEO PANTALEO
La dame aux camélias
Pren. c. M. d'Azeglio 17, t. 655.552

DISCOTECA
LA PANTERA ROSA
VIA ROSSINI 14 - TEL. 832917
STASERA ORE 22
Prenotazioni Capodanno alla cassa

Cabaret "LA NUIT"
Stasera ALVARO
Pren. Veglia di Natale con
NILLA PIZZI
Ristorante «La Brasserie»
c. Savona 17, Moncalieri, t. 640.4318

TEATRO STABILE TORINO
CUNEO
CIVICO
TEATRO TOSELLI
Questa sera ore 21
ZIO VANIA
di Anton Cechov
Regia di Mario Missiroli

FARO
Ore 15,30 Dame tutto offerto
Ore 21 Revival - Ore 23 Attrazioni
Galaxi - Tho e Daria Show

ZERO 11
DISCOTECA
Via Sacchi 28
Ore 15 e 21

y
DISCOTECA
c. Vinzaglio 3
Ore 21
disc jockey
ALEX

Città di
SALUZZO
1ª Rassegna
mercato
del Quadro
d'Autore
oltre 1500 opere esposte
Palazzo dell'Arte
3-12-1977 - 8-1-1978
Orario feriale ore 15-20
Sabato e festivi ore 10-12,30 - 15-20

OGGI ALLA TV

RETE UNO

17 — **Alle cinque con Romina Power** (c)
17,05 **Apriti sabato - La macchina uomo** (c)
18,35 **Estrazioni del lotto**
18,40 **Le ragioni della speranza**
18,50 **Speciale Parlamento** (c)
19,20 **Happy Days,** Ballo scolastico (c)
20 — **Telegiornale**
20,40 **Noi... no** (c)
21,50 **Graham Greene racconta,** Una buona occasione per Mr. Lever (c) - **Telegiornale**

RETE DUE

17 — **Ironside - A qualunque costo,** La testimone, telefilm
18 — **Sabato due**
18,45 **Estrazioni del lotto**
18,50 **Silvan in Sim Salabim 26**
19,45 **TG 2 - Studio aperto**
20,40 **Il sogno americano dei Jordache** (Quinta puntata) (c)
21,45 Da Charlot a Chaplin (IV) **Un re a New York,** film con Dawn Addams - **TG 2 Stanotte**

SVIZZERA

19,30 **Il Vangelo di domani** (c)
19,45 **Scacciapensieri,** disegni animati (c)
20,30 **Telegiornale** (c)
20,45 **Quella casa sulla collina** (c), film
22,15 **Telegiornale** (c)
22,25-23,25 **Sabato sport** (c)

CAPODISTRIA

20,35 **Il prezzo della giustizia,** telefilm (c)
21,25 **Il mondo dal 1900 al 1939,** Documentario
22,30 **La peccatrice adolescente,** film con Helga Andres

MONTECARLO

21,05 **Oroscopo di domani**
21,15 **Telefonata a tre mogli,** film con Bette Davis
22,45 **Gli intoccabili:** Il caso «Cane matto»
23,35 **Montecarlo sera**
23,40 **Notiziario**

TV LOCALI

TELETORINO INTERNATIONAL — Ore 14,30: Lettere a Silvana; 15: Incontro con il complesso musicale; 16: Battaglia navale; 17: Discoteca; 18: Sport; 19: La sediaccia; 19,30: Dal Giappone con amore; 19,45: Notizie; 20,15: Mister Simpatia; 22: Film; 23,30: Notizie.

VIDEOGRUPPO — Ore 17,30: Film per ragazzi; 19: Gipsy viaggiare diverso; 19,30: Videonotizie; 19,45: Incontro con Torino; 20,30: Diario di una schizofrenica; 22: Altra musica; 23,45: Videonotizie.

TELESTUDIO TORINO — Ore 16,30: Film per ragazzi; 18: Giochi tu, gioco io; 18,45: Notizie; 19: La tavolozza; 19,30: Sugli schermi di Torino; 20: Ste bin con li Erbe; 21: Mostro del pianeta perduto.

TELEBIELLA — Ore 21: Videogiornale; 22,45: Anteprima Tv; 22,55: Musica quiz.

GIORNALE RADIO PIEMONTE — Ore 17,25: Che ne dite?; 18,20: Lasciateli vivere: fauna in pericolo; 19,10: Rubriche torinesi; 19,30: Jazz panorama; 20,25: Flash; 20,45: Guarda in su; 20,55: Film: Dovevi uccidermi subito; 22,50: Il discolo; 23,55: Telefilm, Laramie: Un dono interessante.

TELEVISIONE COMMERCIALE — Ore 18: Miniribalta 78; 19,30: Libri e Arte; 20,30: Musica e Parole Special; 21,30: Film.

DOMANI TV

RETEUNO — Ore 11: Santa messa; 11,55: Incontri della domenica; 12,15: Agricoltura domani (c); 13-14: TG l'una (c); 13,30: TG 1 notizie; 14-19,50: Domenica in... (c); Che tempo fa (c); 20: Telegiornale; 20,40: Castigo (c); 21,45: La domenica sportiva (c); 22,45: Prossimamente (c); Telegiornale; Che tempo fa.

RETEDUE — Ore 12,25: Sport invernali: Coppa del mondo (c); 13: TG 2 - Ore tredici; 13,30: L'altra domenica (c); 15,15-17: Diretta sport; 17: Comemai (c); 17,55: Prossimamente (c); 18,15: Campionato italiano di calcio; 18,55: Barnaby Jones (c); Previsioni del tempo (c); 19,50: TG 2 - Studio aperto; 20: Domenica sprint (c); 20,40: ...e adesso andiamo a incominciare (c); 21,55: TG 2 - Dossier; 22,50: TG 2 Stanotte; 23,05: Sorgente di vita.

CAPODISTRIA — Ore 20,15: Punto d'incontro; 20,35: La smania addosso Film; 22,15: Maria (c).

MONTECARLO — Ore 20,10: Telefilm; 21,05: Oroscopo di domani; 21,15: Gli imbroglioni Film; 22,45: Oggi in famiglia; 23,10: Montecarlo sera; 23,15: Notiziario.

RADIO OGGI

1

15,30 Il moscerino
16 — Le sentenze del pretore
17,15 Sopra il vulcano: cronache dell'energia
18 — Sexy music
19,30 Ascolta, si fa sera
19,35 I primi del jazz
20,10 Musica e futuro
21,05 Il paraninfo
22,40 Soft musica
23,05 Dama di cuori: Angela Cavo

2

15 — Botta e risposta trent'anni dopo
16,37 Operetta, ieri e oggi
17,25 Estrazioni Lotto
17,30 Speciale Gr 2
17,55 Gran Varietà
19,50 Si fa per ridere
21 — Festival Vienna '77 - Concerto diretto da C. M. Giulini
22,15 Musica night
22,45 Paris chanson

3

13 — Disco club
14 — Recital baritono Souzay
15,30 Oggi e domani
16,15 «Il racconto del teatro»
16,45 Intermezzo
17,15 Il Baribop
17,45 Karl Ristenpart dirige
19,15 Concerto della sera
19,45 Rotocalco parlamentare
20 — Pranzo alle otto
21 — In diretta da Bologna: Il pipistrello

RADIO ALTERNATIVE

RTA (Fm 104 Mhz): tel. 516.277.
Radio Europa 3 (Fm 89,750 Mhz): tel. 724.024.
Radio Monte Bianco (Fm 103,700 Mhz): tel. 512.828.
Radio Kitsch (Fm 101 Mhz): tel. 501.788 - 502.915.
Radio Torino Uno (Fm 88,500 Mhz): Strada Funicolare 3, Superga.
Radio Torino Liberty (Fm 90,900 Mhz): tel. 580.719.
Radio ABC (Fm 97 Mhz): tel. 542.131.
Radio Reporter 93 (Fm 93 Mhz): tel. 513.651 - 513.757.
Radio Centro 95 (Fm 94,900 Mhz): tel. 713.074 - 713.075.
Radio Torino Est (Fm 90 Mhz): tel. 518.573.
Radio Torino International (Fm 103,300 Mhz): tel. 637.837.
Radio Proposta (Fm 88,750): tel. 545.471.
Radio Sky (Fm 92,500): tel. 901.4405.
Giornale Radio Piemonte (Fm 99,300 Mhz): tel. 556.301/2.
Radio 88 Eightyeight (Fm 88,850 Mhz): tel. 723.185.
Radio Ini (Fm 105,500): tel. 305.134.
Radio Break (Fm 89,600 Mhz): tel. 519.584
Radio Torino Centrale (Fm 94 - 101,4 Mhz): tel. 876.661.
Editrice Radio Manila (Fm 98,600 Mhz): tel. 284.831 - 232.505.
Radio Monviso (Fm 94,500 Mhz): tel. 287.716.
Radio Città Futura (Fm 96,600 Mhz): tel. 544.383.
Radio Rivoli (Fm 100,595 Mhz): tel. 953.2152.
Radio Gemini One (Fm 102,730 Mhz): tel. 715.151.
Radio Express (Fm 100,200 Mhz): tel. 531.625.
Radio Gamma (Fm 89 Mhz): tel. 800.9871.
Tele Radio Nord (Fm 102,300): Settimo Torinese.
Radio Universal (Fm 93,300 Mhz): tel. 800.1617.
Radio Borgaro (Fm 91,600 Mhz): via Ciriè 23, Borgaro.
Radio Ambassador One (Fm 101,200 Mhz): tel. 901.4264.
Radio Italia Uno (Fm 92,600 Mhz): Strada del Villaretto 191. Tel. 262.3085 - 262.3642.
Radio Piemonte Zero (Fm 98,650 Mhz): tel. 634.644.
Teleradio Settimo (Fm 90,600 Mhz): tel. 800.9713.
Radio Tele 2000 (Fm 91,200 Mhz): tel. 897.856.
Radio Studio Centrale (Fm 102,250): Moncalieri, tel. 627.1297.

TEATRI E RITROVI

ALCIONE: «Erotic show n. 8», con Silver, Betty. Vietato 18. Orario 16,15-21,30.
ALFIERI TEATRO STABILE: ore 20,30 e domani ore 15,30 «Antonio e Cleopatra» di Shakespeare. Compagnia Proclemer-Albertazzi. Regia Roberto Guicciardini, scene e costumi L. Ghiglia. Spettacolo in abbonamento. Tel. 556.246 - 544.562 - 535.440.
CARIGNANO - TEATRO STABILE: stasera ore 20,30 e domani ore 15,30 «Storie del bosco viennese» di Horvath. Regia di Franco Enriquez. Teatro Stabile Friuli-Venezia Giulia. Spettacolo in abbonamento. Tel. 544.562 - 556.246. Ultime 2 recite.
ERBA: da venerdì 23 Gipo in «Il pitoch». Pren. tel. 690.467.
GIANDUJA MARIONETTE LUPI (S. Teresa 5): oggi e domani ore 16, «Biancaneve e i sette nani».
GOBETTI - TEATRO STABILE: ore 21 e domani ore 15,30 «Il nipote di Rameau» da Diderot. Regia Gabriele Lavia. Cooperativa G.S.T. con Roberto Herlitzka e Antonio Gartani. Tel. 556.246 - 544.562. Ultime 2 recite.
INTRADOSSI (871.009): 21,15: «Il Ragtime e noi», E. Enrico, G. Molino.
NUOVO: questa sera ore 21,15 e domani ore 15,30 e 21,15 Macario in «Signorello, medico sifaperdire». 2 atti comicissimi. Pren. c. M. d'Azeglio 17. Tel. 655.552. recite.
NUOVO - SALA VALENTINO: stasera ore 21,15 e domani ore 21,15 «La dame aux Camelias» rivisitata da Leo Pantaleo. Pren. c.so M. d'Azeglio 17. Tel. 655.552. Ultime 2 recite.
PELLICO CENTRALINO (837.500): ore 22 Cabaret con Gli Scostumisti e Franco Francesco; settimana di Natale con Umberto Bindi. Inf. e pren. in Sede ai Soci.
PICCOLA RIBALTA (v. Juvarra 15, tel. 484.644 - 555.084): ore 21,15 «Abecedari per 'na mandolera». Poesie e cansson piemontèise soagnà da Gualtiero Rizzi per Dumini Badalin. Franco Roggero e «Ij cantastorie», Maria Granata, Adriana Ternengo, Guido Sportelli.
PICCOLO REGIO: Gli incontri del Regio: Alberto Testa presenta i balletti della Stagione. Ingresso libero. Ore 17,30.
TEATRO REGIO: Vendita biglietti Macbbeth. Biglietteria Teatro Regio, tel. 548.000.

PALAGHIACCIO: 15 - 17,15; 20,30 - 22,45.

AL BAGATELLE (Str. Cavoretto 2): 21.
ARLECCHINO: 21 Roby e i Gentlemen.
BELLE ARTI ore 21 Gli Oscar.
CASTELLINO: ore 21 I Marmittoni.
CLUB 84: ore 21 Actis.
DU PARC: ore 15,45-21 Boccaccio 77.
EDEN: ore 16-21 Nuova Edizione.
FARO: 15,30-21 Revival 70.
GARDEN: ore 21 I Simpatici.
LA PERLA: 15,30-21 Loris.
LE PARADIS (v. S. Massimo 14 tel. 830.775) ore 21 I Supersonici.
LE ROI: ore 21 - Bizzo.
MASSAUA: 21 Danilo e i Draghi.
PLANETARIO: ore 21 ballo liscio.
SALA GAY: ore 21 Guido Monge.
TROCADERO: 21 Holiday Sound.

INDIE-PIANO BAR (Verdi 10 537.340): al piano Anna e Maurizio. Ore 23,30 folk con Dino Lattanzio.
MINI CABARET (tel. 613660).
SHAKER - PIANO BAR (C. Battisti 3 tel. 532.492): Bernard e Lydia.
SAN GIORGIO - Valentino. Ristorante Danze. Orch. Pino Show.

CAPRICE DISCOTECA (Sacchi 16): 15.
VILLA GAY (C. Moncalieri 52): 21.

CINEMA PROVINCIA

ALMESE
SADA: Quinto potere.
AVIGLIANA
CORSO: La cugnetta inglese.
GRANERO: Una cascata di diamanti.
BORGARO
ROYAL: La bestia.
BUSSOLENO
DORA: Tobruk.
NARCISO: Esorcista II.
BUTTIGLIERA ALTA
FERRIERA: Il grande racket.
CARIGNANO
PETER: Colpo secco.
CARMAGNOLA
ELIOS: Paperino e C. in vacanza.
LUX: Padre padrone.
MARGHERITA: La spia che mi amava.
SPLENDOR: Due sul pianerottolo.
CHIVASSO
CINECITTA': Questa è la mia terra.
POLITEAMA: Black Sunday.
CIRIE'
CATALANO: Io ho paura.
ITALIA: Dedicato a una stella.
NUOVO: Valentino.
PINEROLO
HOLLYWOOD: Una spirale di rabbia.
ITALIA: Il gobbo di Londra.
NUOVO: Colpito da improvviso benessere.
S. AMBROGIO
AMBROSIANO: La pietra che scotta.
SESTRIERE
FRAITEVE: Black Sunday.
SETTIMO
BECCARIS: Il mostro.
GARIBALDI: La vergine, il toro, il capricorno.
MODERNO: Super asso.
SUSA
CENISIO: Porgi l'altra guancia.
TORRE PELLICE
TRENTO: Italia a mano armata.

CINEMA IN PIEMONTE E IN LIGURIA

ALESSANDRIA

ALESSANDRINO: Guerre stellari.
AMBRA: Safari Express.
CORSO: Via col vento.
CRISTALLO: Wagon lits con omicidi.
GALLERIA: Supervixens.
MODERNO: Holocaust 2000.

ACQUI TERME
ARISTON: Mogliamante.
CRISTALLO: Il principio del domino.
GARIBALDI: Mannaia.
ITALIA: Il figlio di Spartacus.

CASALE MONFERRATO
MODERNO: riposo.
NUOVO: Emanuelle perchè violenza alle donne?
POLITEAMA: Rollercoaster.
VITTORIA: Andrej Rose.

NOVI LIGURE
CRISTALLO: Mandingo.
IRIS: PAPERINO & C. in vacanza.
ITALIA: Croce di ferro.
MODERNO: Il prossimo uomo.

OVADA
LUX: Io ho paura.
MODERNO: Duemila anni nel futuro.
TORRIELLI: Ben Hur.

S. SALVATORE MONF.
COMUNALE: Il ginecologo della mutua.

SERRAVALLE SCRIVIA
LARA: Il gatto dagli occhi di giada.

TORTONA
MODERNO: Quella pazza famiglia Fikus.
SOCIALE: Il principio del domino.
VERDI: Il colosso di Rodi.

VALENZA PO
NUOVO ITALIA: Mogliamante.
TEATRO: Cara sposa.
POLITEAMA: Romolo e Remo.

CUNEO

CORSO: Io ho paura.
FIAMMA: Rollercoaster il grande brivido.
ITALIA: La calda bestia.
LANTERI: Herbie al rallye di Montecarlo.
NAZIONALE: Von Buttiglione sturmtruppenführer.

ALBA
CORINO: Bandera.
EDEN: Al di là del bene e del male.

BORGO SAN DALMAZZO
MODERNO: Complotto di famiglia.

BRA
IMPERO: L'uomo che venne dal Nord.
POLITEAMA: Squadra antitruffa.
VITTORIA: Gli scippatori.

BEINETTE
ASTRA: Bella, ricca, lieve difetto fisico cerca anima gemella.

CAVALLERMAGGIORE
SAN GIORGIO: Napoli spara.

CENTALLO
ALESSANDRA: Due superpiedi quasi piatti.

CEVA
DORIA: Colpo secco.

CHERASCO
GALATERI: Lo zingaro.

COSTIGLIOLE SALUZZO
NUOVO MODERNO: I due superpiedi quasi piatti.

DEMONTE
AURORA: Il cadavere del mio nemico.

DRONERO
IRIS: La fuga di Logan.

FOSSANO
ASTRA: Al di là del bene e del male.
IRIDE: Mister miliardo.
POLITEAMA: Arancia meccanica.

MONDOVI'
CORSO: Il prossimo uomo.
FERRINI: La collina degli stivali.
ITALIA: La supplente.

RACCONIGI
SOCIALE: Car Wash.

SALUZZO
CIVICO: Al di là del bene e del male.
ITALIA: Una donna di seconda mano.
SPLENDOR: Black Sunday.

SAVIGLIANO
AURORA: L'ala o la coscia?
NAZIONALE: La via della droga.
RITZ: Ore 15: La scarpetta e la rosa. Ore 19: Taxi girl.

VERZUOLO
CORSO: La vergine, il toro e il capricorno.

VILLAFALLETTO
MODERNO: Milano, il clan dei calabresi.

ASTI

LUX: Gli scippatori.
POLITEAMA: Verginità.
SALONE: Il grande brivido.
SPLENDOR: La professoressa di scienze naturali.
TEATRO: Assassinio sull'Orient Express.
VITTORIA: La croce di ferro.

CANELLI
BALBO: La polizia sconfitta.
RAGNO D'ORO: Porci con le ali.

MONCALVO
NUOVO: La bella e la bestia.

NIZZA MONFERRATO
AURORA: Storia di un lager femminile.
LUX: Cara dolce nipote.
SOCIALE: Kaput, lager sterminio delle SS.
VERDI: Porci con le ali.

NOVARA

ASTRA: Confessioni di una ragazzina.
COCCIA: Via col vento.
ELDORADO: La valle dei Comanche.
EXCELSIOR: Due superpiedi quasi piatti.
FARAGGIANA: Coro della S.A.T. (ore 21).
VITTORIA: Guerre stellari.
S. CUORE: Il prossimo uomo.

ARONA
SAN CARLO: Tre contro tutti.
ROMA: Padre padrone.
MODERNO: Amore vuol dire gelosia.
LUX: Io ho paura.

VERBANIA
APOLLO: La vergine e la bestia.
ARISTON: Innocenza erotica.
VIP: Quell'ultimo ponte.
SOCIALE (Intra): Taxi driver.
SOCIALE (Pallanza): Rammollito.

VERCELLI

ASTRA: Maitresse.
CIVICO: Tre donne.
ITALIA: Al di là del bene e del male.
PRINCIPE: Sturmtruppen.
VERDI: Airsabotage.
VIOTTI: Quella sporca ultima notte.

BIELLA
APOLLO: Emmanuelle e gli ultimi cannibali.
IMPERO: La polizia è sconfitta.
MARCONI: Whisky e fantasmi.
MAZZINI: Rollercoaster.
ODEON: Guerre stellari.
SOCIALE: Al piacere di rivederla.

BORGO D'ALE
VITTORIA: Tre tigri contro tre tigri.

CIGLIANO
AURORA: La presidentessa.
SPLENDOR: Il prefetto di ferro.

SANTHIA'
IDEAL: Herbye al Rally di Montecarlo.
SPLENDOR: La polizia li vuole morti.

TRONZANO
LUX: New York, New York.

AOSTA

CORSO: Cheyenne.
GIACOSA: Un attimo, una vita.
SPLENDOR: Canne mozze.
ITALIA: Audrey Rose.
LUX: Supervixens.

GENOVA

ALCIONE: Facciamo l'amore in allegria.
AMBASSADOR: Una donna chiamata Apache.
ARISTON: Ecco noi per esempio.
ASTOR: Quell'oscuro oggetto di desiderio.
AUGUSTUS: Il giudice d'assalto.
GIOIELLO: Notti peccaminose di una minorenne.
GRATTACIELO: Air sabotage '78.
LUX: L'isola del dott. Moreau.
NUOVO PALAZZO: Silvestro e Gonzales matti e mattatori.
ODEON: La grande avventura.
OLIMPIA: Guerre stellari.
ORFEO: Tom Boy.
PLAZA: Via col vento.
RITZ: Al di là del bene e del male.
RIVOLI: Via col vento.
SMERALDO: Lager 5: l'inferno delle donne.
UNIVERSALE: I leoni della guerra.
VERDI: Los Angeles, squadra anticriminale.
TEATRO GENOVESE: «L'uomo difficile» di Mof Munstal. Teatro Gli Associati.
STABILE ELEONORA DUSE: «Il misantropo» di Molière. Cooperativa Pier Lombardo.
POLITEAMA MARGHERITA: Stagione sinfonica.

ARENZANO
ITALIA: La poliziotta fa carriera.

SAVONA

DIANA: Un altro uomo un'altra donna.
ELDORADO: Guerre stellari.
ABS: La pietra che scotta.
LUX: Il cervello della Giamaica.
SALESIANI: Padre padrone.
FILM STUDIO: Butch Cassidy.

ALASSIO
COLOMBO: Valentino.
RITZ: Italia in pigiama.

ALBENGA
ASTOR: La polizia è sconfitta.
AMBRA: Casotto.
CRISTALLO: Air sabotage '78.

ALBISSOLA CAPO
DORIA: Gran bollito.

ALBISSOLA MARE
MARCONI: Casotto.

ALTARE
VALLECHIARA: Doc Savage l'uomo di bronzo.

CAIRO MONTENOTTE
SOCIALE: Quella sporca ultima notte.
CRISTALLO: Ventuno ore a Monaco.
DELLA ROSA: 2002 la seconda odissea.

CARCARE
ITALIA: La fuga del gangster.
OLIMPIA: Sansone e Dalila.

IMPERIA

CAVOUR: La notte dei falchi.
ROSSINI: Mannaia.
CENTRALE: Salò.
AMBRA: Porci con le ali.
IMPERIA: Dracula, padre e figlio.
DANTE: La squadra speciale dell'ispettore Suens.

BORDIGHERA
OLIMPIA: Il principio del domino.

DIANO MARINA
DIANESE: Quattro bastardi per un posto all'inferno.

VENTIMIGLIA
EUROPA: Un attimo una vita.
IMPERO: New York New York.

SANREMO
ARISTON: La minaccia.
RITZ: Bilitis.
CENTRALE: Donne di seconda mano.
SANREMESE: La spirale di nebbia.
ASTRA: Champagne per due dopo il funerale.
MIGNON: Sole, sesso, pastorizia.
SUPERCINEMA: Anno zero: l'invasione degli astromostri.
LUX: Invito a cena con delitto.

ARMA DI TAGGIA
CAPITOL: Sahara Cross.
CERRI: Anche gli angeli mangiano fagioli.

RIVA LIGURE
CORALLO: Languidi baci e perfide carezze.

STAMPA SERA

Dove andiamo stasera

CRITICA
Capolavoro ●●●●●
Ottimo ●●●●
Favorevole ●●●
Discusso ●●
Mediocre ●

PUBBLICO
Eccezionale ○○○○○
Successo ○○○○
Consensi ○○○
Discorde ○○
Scarso ○

una estetista specializzata di Elizabeth Arden
sarà a vostra disposizione dal 19 al 24 dicembre
PROFUMI Servetti in Via Tripoli 7

cinema prime visioni

AMBROSIO c. Vitt. Eman. 52 Tel. 547.007
Squadra antitruffa, di Bruno Corbucci, con Tomas Milian, David Hemmings (Italia - Colori) — Maresciallo indaga su una ben organizzata gang di truffatori travestendosi da capellone. Non viet.
Orario: 14,40; 16,40; 18,30; 20,20 22,30. ★ Poliziesco
Critica ● Pubblico ○○○○○ Ingresso L. 2000

ARCO-INC c. Pr. Oddone 31 Tel. 484.621
Il portiere di notte, di Liliana Cavani, con Dirk Bogarde, Charlotte Rampling (Italia - Colori) — Il carnefice di un lager nazista e la donna che fu sua vittima si incontrano anni dopo. Viet. 18. ★ Drammatico
Orario: 15; 17,30; 19,45; 22,10. ■ Segnalato dalla critica
RIEDIZIONE (1974) Ingresso L. 1500

ARISTON v. Lagrange 21 Tel. 546.147
La grande avventura, Stewart Raffill, con Robert F. Logan, Susan Diamante Show (Usa - Colori) — Famiglia americana abbandona gli agi della città per vivere primitivamente tra le montagne dell'Oregon.
Orario: 14,40; 16,30; 18,30; 20,20; 22,30. Non viet. ★ Avventuroso
Critica ●● Pubblico ○○○○ Ingresso L. 2000

ARLECCHINO c. Sommeiller 22 Tel. 587.190
Pane, Burro e Marmellata, di Giorgio Capitani, con E. Montesano, R. Podestà, C. Auger (Italia - Colori) — Tre donne si ritengono ormai vecchie per l'amore, un vicino le convincerà del contrario. Non viet.
Orario: 14,30; 16,30; 18,30; 20,25; 22,30. ★ Commedia
Critica ●● Pubblico ○○○○○ Ingresso L. 2000

ASTOR v. Viotti 8 Tel. 519.516
Via col vento, di Victor Fleming, con C. Gable, V. Leigh, L. Howard, O. De Havilland (Usa - Colori) — Edizione completamente rinnovata nella versione italiana del film tratto dal romanzo di M. Mitchell.
Orario: 16,15; 20,45. Non vietato. ★ Drammatico
RIEDIZIONE (1940) Ingresso L. 2000

AUGUSTUS p. C.L.N. 248 Tel. 530.714
La valle dei Comanche, di Jerry Hopper, con Richard Boone, Leslie Caron (Usa - Colori) — Tra un avventuriero vendicatore e una fuorina scampata a un massacro fiorisce una tenera simpatia. Non vietato.
Orario: 14,40; 16,40; 18,30; 20,20; 22,30. ★ Western
Critica ●● Pubblico ○○○ Ingresso L. 2000

CAPITOL v. San Dalmazzo 24 Tel. 540.605
E la notte si tinse di sangue, di Denis Heroux, con Mathieu Carriere, Debby Berger (Francia - Colori) — Otto giovani infermiere vengono sadicamente seviziate e uccise da un misterioso maniaco. Viet. 18.
Orario: 14,40; 16,40; 18,40; 20,40; 22,40. ★ Giallo
Critica ●● Pubblico ○○○ Ingresso L. 2000

CENTRALE d'Essai v. Carlo Alberto 27 Tel. 540.110
Padre padrone, di P. e V. Taviani, con O. Antonutti, S. Marconi, Marcella Michelangeli (Italia - Colori) — Vincitore Palma d'oro a Cannes, narra la storia d'un pastore ribelle. Non vietato. ★ Drammatico
Orario: 15,45; 18; 20,15; 22,30. ■ Segnalato dalla Critica.
Critica ●●●● Pubblico ○○○○○ Ingresso L. 2000

CORSO c. Vitt. Eman. 50 Tel. 510.702
Holocaust 2000, di Alberto De Martino, con Kirk Douglas, Agostina Belli (Italia - Colori) — Sulla costruzione di una centrale termonucleare, sembra incombere una strana maledizione. Non vietato.
Orario: 14,40; 16,30; 18,35; 20,30; 22,30. ★ Fantascienza
Critica ●● Pubblico ○○○○○ Ingresso L. 2000

CRISTALLO v. Golto 5 Tel. 650.71.00
Guerre stellari, di George Lucas, con Peter Cushing, Alec Guinness, Carrie Fisher (Usa - Colori) — Giovane in viaggio tra le galassie combatte contro dei malvagi dittatori spaziali. Non vietato.
Orario: 14; 16,10; 18,15; 20,20; 22,30. ★ Fantascienza
Critica ●●● Pubblico ○○○○○ Ingresso L. 2500

DORIA v. Gramsci 9 Tel. 542.422
Moglamante, di Marco Vicario, con Marcello Mastroianni, Laura Antonelli (Italia - Colori) — Giovane donna, indagando sulla vita del marito che crede morto, scopre se stessa. Viet. min. 18.
Orario: 14,30; 16,30; 18,30; 20,30; 22,30. ★ Commedia drammatica
Critica ●● Pubblico ○○○○ Ingresso L. 2000

GIOIELLO v. C. Colombo 31 Tel. 500.760
Un altro uomo, un'altra donna, di Claude Lelouch, con James Caon, Geneviève Bujold (Francia - Colori) — Storia d'amore in uno sperduto villaggio del West nel 1870. Non viet.
Orario: 14; 16; 18,10; 20,20; 22,30. ★ Commedia drammatica
Critica ●● Pubblico ○○○○ Ingresso L. 2000

IDEAL C. Beccaria 4 Tel. 541.523
Guerre stellari, di George Lucas, con Peter Cushing, Alec Guinness, Carrie Fisher (Usa - Colori) — Giovane in viaggio tra le galassie combatte contro dei malvagi dittatori spaziali. Non vietato.
Orario: 14; 16,10; 18,15; 20,20; 22,30. ★ Fantascienza
Critica ●●● Pubblico ○○○○○ Ingresso L. 2500

LILLIPUT v. XX Sett. 15 bis Tel. 537.100
Certi piccolissimi peccati, di Yves Robert, con J. Rochefort, C. Brasseur, Daniele Delorme, Annie Duperey (Francia - Colori) — A Parigi, piccanti avventure extraconiugali di 4 amici quarantenni. Non vietato.
Orario: 14,30; 16,30; 18,30; 20,30; 22,30 ★ Commedia
Critica ●●● Pubblico ○○○○ Ingresso L. 2000

LUX Gall. S. Federico Tel. 541.283
Al di là del bene e del male, di Liliana Cavani, con D. Sanda, R. Powell, E. Josephson (Italia - Colori) — Ménage a tre fra Nietzsche e un dottore innamorati della stessa donna. Viet. 18.
Orario: 14,45; 17,15; 19,45; 22,20. ★ Drammatico
Critica ●●● Pubblico ○○○○○ Ingresso L. 2000

METROPOL v. Pr. Tommaso 6 Tel. 650.54.70
Fräulein Kitty, di Patrice Romme, con Claudine Beccarie, Malisa Longo (Francia - Colori) — Donna senza scrupoli favorisce i più bassi divertimenti erotici delle SS. Vietato 18.
Orario: 14,30; 16; 17,40; 19,10; 20,40; 22,30. ★ Commedia erotica
PRIMA VISIONE non recensita Ingresso L. 2000

NAZIONALE v. Pomba 7 Tel. 518.850
Mannaja, di Sergio Martino, con Maurizio Merli, Martine Brochard (Italia - Colori) — In un paese retto da crudele padrone della miniera capita Mannaja per riscuotere una taglia. Non vietato.
Orario: 14,30; 16,30; 18,30; 20,30; 22,30 ★ Western
OGGI LA PRIMA Ingresso L. 2000

OLIMPIA v. Arsenale 31 Tel. 532.448
In nome del Papa Re, di Luigi Magni, con Nino Manfredi, C. Scarpitta, C. Bagno, S. Randone (Italia - Colori) — Alla fine del potere temporale, 1867, ribellioni di bombaroli, attentati dinamitardi che portano alla forca.
Orario: 14,30; 16,30; 18,30; 20,30; 22,30. Non viet. ★ Commedia
Critica ●●● Pubblico ○○○○ Ingresso L. 2000

REPOSI v. XX Settembre 15 Tel. 531.400
La minaccia, di Alain Corneau, con Yves Montand, Carole Laure (Francia - Colori) — Per scagionare la giovane amante in galera, un uomo si autoaccusa d'un delitto che fu invece un suicidio. Non viet.
Orario: 15; 17,30; 20; 22,30. ★ Poliziesco
Critica ●● Pubblico ○○○○ Ingresso L. 2000

ROMANO Galleria Subalpina Tel. 510.145
Quell'oscuro oggetto del desiderio, di Luis Buñuel, con Fernando Rey, Carol Bouquet (Francia-Spagna - Colori) — Ricco sessantenne ama una giovane spagnola, la quale prima lo illude e poi gli si nega. Non viet.
Orario: 14,45; 16,30; 18,30; 20,30; 22,30. ★ Drammatico
Critica ●●●● Pubblico ○○○○ Ingresso L. 2000

STUDIO RITZ v. Acqui 2 Tel. 830.521
Giorno di festa, di Jacques Tati, con Jacques Tati, Guy Decomble, René Wheeler (Francia - Colori) — Primo film del simpatico attor comico e regista francese, che presenta situazioni farsesche. Non vietato.
Orario: 16,30; 18,30; 20,30; 22,30. ★ Commedia
RIEDIZIONE (1948) Ingresso L. 1500

TORINO v. Buozzi 6 Tel. 530.353
Kobra Force: Squadra giustizieri, di Joe Tornatore, con Mike Lane, Richard X. Slattery (Usa - Colori) — Particolare sezione della polizia attacca la malavita usando i suoi stessi violenti mezzi. Non vietato.
Orario: 14,30; 16,30; 18,30; 20,30; 22,30. ★ Drammatico
PRIMA VISIONE Ingresso L. 2000

VITTORIA v. Roma 336 Tel. 511.789
C.I.A. Sezione Sterminio, di Cyril Frankel, con Dirk Bogarde, Ava Gardner, Bekim Fehmiu (Usa - Colori) — Uno speciale reparto della Cia ha l'ordine di eliminare chiunque minacci l'organizzazione. Non viet.
Orario: 14,40; 16,40; 18,40; 20,40; 22,40. ★ Drammatico
PRIMA VISIONE Ingresso L. 2000

proseguimenti prime visioni

ALEXANDRA v. Sacchi 18 Tel. 511.293
Emanuelle e gli ultimi cannibali, di Joe D'Amato, con Laura Gemser, Donald O'Brien (Italia - Colori) — L'instancabile Emanuelle non bada ai rischi pur di provare sempre nuove sensazioni. Viet. 18.
Orario: 14; 15,40; 17,25; 19,10; 20,50; 22,35. ★ Commedia erotica
PRIMA VISIONE non recensita Ingresso L. 1000

ASTRA v. R. Pilo 6 Tel. 753.597
Un attimo, una vita, di Sydney Pollack, con Al Pacino, Marthe Keller (Usa - Colori) — Spericolato corridore automobilista incontra una donna chi gli insegna il senso della vita. Non viet.
Orario: 20; 22,30. ★ Commedia
Critica ●●● Pubblico ○○○○ Ingresso L. 1000

COLOSSEO v. M. Cristina 73 Tel. 651.034
Valentino, di Ken Russell, con Rudolf Nureyev, Leslie Caron, Carol Kane (Usa - Colori) — Ricostruzione della personalità di Rodolfo Valentino, «mito» degli Anni Venti. Non vietato.
Orario: 15; 17,30; 20; 22,30. ★ Drammatico
Critica ●●● Pubblico ○○○○ Ingresso L. 1000

ELISEO piazza Sabotino Tel. 335.9815
La Bandera (Marcia o muori), di Dick Richards, con G. Hackman, T. Hill, C. Deneuve (G. B. - Colori) — Capo arabo, impedisce in Marocco ricerca tesoro da parte di archeologo difeso dalla Legione Straniera. Non vietato. Orario: 20,30; 22,30. ★ Avventuroso
Critica ●● Pubblico ○○○○ Ingresso L. 1000

FORTINO v. Cigna 47 Tel. 486.560
Shalako, di Edward Dmytryk, con Sean Connery, Brigitte Bardot (Usa - Colori) — Eccezionale cast di attori per un grande western rallegrato dalla presenza della bella B.B. Non viet.
Orario: 20,30; 22,30. ★ Western
RIEDIZIONE Ingresso L. 1000

LA PERLA c. De Gasperi 26 Tel. 584.791
Grazie tante. Arrivederci, di Mauro Ivaldi; con Carmen Villani, Mario Scarpetta (Italia - Colori) — Bella e provocante giovane, mette a dura prova la purezza di un seminarista. Vietato 18.
Orario: 15,05; 16,45; 18,35; 20,30; 22,25. ★ Commedia erotica
PRIMA VISIONE non recensita Ingresso L. 1300

MAFFEI v. Pr. Tommaso 5 Tel. 683.354
Messalina, Messalina, di Bruno Corbucci, con Tomas Milian, Annika De Lorenzo (Italia - Colori) — Le avventure erotiche della depravata imperatrice romana, viste in chiave comica. Vietato 18.
Orario: 14,30; 16,30; 18,30; 20,30; 22,30. ★ Commedia
PRIMA VISIONE non recensita Ingresso L. 2000

MASSAUA p. Massaua 9 Tel. 795.803
Tintoreria, di René Cardona, con Susan George, Andres Garcia (Usa - Colori) — Disperata lotta fra un panfilo e uno squalo-tigre. Tratto dall'omonimo romanzo di Ramon Bravo. Viet. 14.
Orario: 16,30; 18,30; 20,30; 22,30. ★ Drammatico
Critica ●● Pubblico ○○○ Ingresso L. 1000

MASSIMO v. Montebello 8 Tel. 876.061
La terza mano di Pete Walker, con Lynne Frederick, John Leyton (G.B. - Colori) — Tutti i criminali hanno due mani; l'iniquo protagonista di questo «thriller» ne ha tre e se ne serve in modo allucinante. Vietato 18.
Orario: 14,40; 16,30; 18,30; 20,30; 22,30. ★ Drammatico
Critica ●● Pubblico ○○○ Ingresso L. 1200

ORFEO p. Carlina Tel. 518.114
La Bandera (Marcia o muori), di Dick Richard, con G. Hackman, T. Hill, C. Deneuve (G. B. - Colori) — Capo arabo, impedisce in Marocco ricerca tesoro da parte di archeologo difeso dalla Legione Straniera. Non vietato. Orario: 15; 17; 18,45; 20,30; 22,30. ★ Avventuroso
Critica ●● Pubblico ○○○○ Ingresso L. 1600

PUNTODUE d'Essai v. Garibaldi 30 Tel. 545.245
Un tocco di classe, di Melvin Frank, con George Segal, Glenda Jackson (G.B. - Colori) — Sposato e padre, un assicuratore galante vive un'avventura di imprevedibile sviluppo. Non vietato.
Orario: non comunicato. ★ Commedia
RIEDIZIONE (1968) Ingresso L. 1000

seconde e altre visioni a Torino

A.B.C. (corso Brescia 28, tel. 850.463)
Audrey Rose, J. Mason. Non viet. (Ingr. 700). ★ Drammatico

ACADEMIA CINESTUDIO (v. Orona, tel. 882.457)
L'organizzazione ringrazia: Bronco Il Santo, R. Moore. Non viet. ★ Avventuroso

ACAPULCO (via Donizetti 6, p. Nizza, tel. 651.264)
La signora è stata violentata, Enrico Montesano, Pamela Tiffin, Carlo Giuffrè. Viet. 14. Or.: 16,30; 18,30; 20,30; 22,30. ★ Drammatico

APOLLO (largo Giachino 91, tel. 215.685)
Il principe e il povero, C. Heston, O. Reed, R. Welch. Non viet. Ore: 20,30; 22,30. ★ Avventuroso

CONTINENTAL (v. Nizza 348, tel. 697.068)
Il prefetto di ferro, G. Gemma, C. Cardinale. Col. Non viet. Ap. 18. ★ Drammatico

ERBA - RAGAZZI (corso Moncalieri 241, tel. 690.467)
Il computer con le scarpe da tennis, di R. Butler. Col. Ore 14,30; 16,30. ★ Commedia

FARO (via Po 30, tel. 832.214)
Bilitis, N. Kristensen, B. Giraudeau. Techn. Viet. 14. ★ Drammatico

FIAMMA (corso Trapani 57, tel. 372.057)
Black Sunday (Domenica nera), R. Shaw, M. Keller. Non viet. Ap. 17. ★ Drammatico

HOLLYWOOD (corso R. Margherita 106, tel. 851.904)
Dogs, David McCallum. Viet. 14. ★ Drammatico.

PIEMONTE (via Nizza 32, tel. 650.5778)
Dogs, D/ McCallum, G. Wyner. Col. Viet. 14. ★ Drammatico

PRINCIPE (via P. d'Acaja 45, tel. 760.951)
Bel Ami l'impero del sesso, Christa Linder. Viet. 18. AP. 16,20. Ult. 22,30. ★ Sexy

STATUTO (via Cibrario 16, tel. 487.051)
Audrey Rose, J. Mason. Non viet. (Ingr. 700). Ap. 15. Ult. 22,30. ★ Drammatico

ZETA - RAGAZZI (V. Cibrario, 88 - tel. 772.907)
Domani Fra diavolo, St. Laurel, Oliver Hardy. Ore 15-17. Baby sitter in sala. ★ Commedia

ZONA CENTRO

CRAVESANA* (via Avogadro 3, tel. 530.493)
Domani: La gang della spyder rossa, di Walt Disney, con D. Niven. 15-17. ★ Avventuroso

MILANO (via Milano 8, tel. 530.255)
Wang Yu il violento del karatè. ★ Lotta orientale
A qualsiasi prezzo. ★ Drammatico

MOVIE CLUB (via Giusti 8, tel. 544.077)
Omaggio ad Angelo Musco: «Fiat voluntas Dei», di Amleto Palermi. Ore: 21-22,30. ★ Drammatico

PO (via Po 21, tel. 510.496)
La banda del trucido, T. Milian. Non viet. ★ Poliziesco

REGINA (c. R. Margherita 123, tel. 530.885)
Gran bollito, Renato Pozzetto. Viet. 14. ★ Commedia drammatica

VITTORIO VENETO (p. V. Veneto 5, tel. 871.642)
Il giustiziere della notte. ★ Drammatico

CROCETTA - S. RITA - MIRAFIORI

ADRIANO (via Sacchi 65, tel. 587.715)
La battaglia di Midway. ★ Guerra

GIARDINO - STUDIO 4 (v. Monfalcone 62, tel. 326.873)
L'Agnese va a morire, I. Tulin. Non viet. (Ingr. 600). Riduz. Enal. ★ Drammatico

MIRAFIORI (c. Cosenza 68, tel. 390.867)
Esorcista II: l'eretico. Viet. 18. ★ Drammatico

S. RITA* (via Vernazza 26, tel. 325.056)
Due sul pianerottolo. ★ Commedia

SMERALDO (via Tunisi 92, tel. 390.711)
Torino violenta, Hilton-Cannarsa. Viet. 14. (Ingr. 700). ★ Poliziesco

VINZAGLIO (corso D. Abruzzi 102, tel. 596.125)
Paperino & C. in vacanza, di Walt Disney. Segue Il levriero picchiatello. Terza visione. Or.: 20,15; 22,30. ★ Disegno animato

ZONA S. PAOLO

AMERICA (via Frejus 27, tel. 446.764)
L'isola sul tetto del mondo, W. Disney, D. Hartman. ★ Avventuroso

ORATORIO S. PAOLO * (v. Luserna 16)
L'Inferno di cristallo, Paul Newman. ★ Drammatico catastrofico

SAN PAOLO (via Cesana 80, tel. 372.637)
Tobia il cane più grande che ci sia. Non viet. Ore 15; 16,30. ★ Commedia
Una donna di seconda mano. Salerno. V. 18. (Ingr. 700). Ore 20. ★ Commedia drammatica

ZONA FRANCIA

BERNINI (corso Tassoni 3, tel. 773.843)
Gli uccelli. Viet. 14. ★ Giallo

ESEDRA* (via Bagetti 30, tel. 740.815)
La fuga di Logan. ★ Fantascienza

ODEON (v. Venalzio 8, tel. 772.362)
Ben Hur, C. Heston. Spettacolo unico ore 20,30. ★ Colosso storico

STAR (via Domodossola 48, tel. 772.990)
Ore 15 e 16,30 spettacolo per ragazzi Le nuove avventure di Furia. ★ Avventuroso
Ore 20 Taxi girl. Viet. 14. ★ Commedia

ZETA d'Essai (via Cibrario 88, tel. 772.907)
Esorcista II l'eretico, di J. Boorman con L. Blair, R. Burton. Col. Viet. 14. Ore 20,30; 22,30. ★ Drammatico

ZONA S. DONATO

DIANA (c. Regina Margherita 220)
Luna di miele in tre, Cochi, Renato, S. Casini. Tech. Non viet. ★ Commedia

ROMA - INC. (via S. Donato 40 bis, tel. 687.765)
I maestri del brivido: L'uccello dalle piume di cristallo, di D. Argento. ★ Giallo

UMBRIA * (v. Ascoli 30, tel. 485.912)
Maledetto giorno inverno: Django e Sartana. ★ Western
Grande avventura Scaramouche. ★ Avventuroso

MADONNA CAMPAGNA - LUCENTO

AMBRA (via Chiesa della Salute 77, tel. 297.197)
I due superpiedi quasi piatti, B. Spencer, T. Hill. ★ Avventuroso

EDERA (via Madonna di Campagna 1, tel. 215.613)
Storia di un peccato, di Valerian Borowicky. Col. Viet. 18. Ap. 20. ★ Drammatico

JOLLY (v. Verolengo 130, tel. 290.161)
Due sporche carogne, C. Bronson, A. Delon. Non viet. (Ingr. 700). ★ Drammatico

LUCE * (str. Lucento 3, tel. 731.615)
Indianapolis pista infernale, Paul Newman. ★ Drammatico

LUTRARIO (via Stradella 10, tel. 280.742)
La mafia lo chiamava il Santo, R. Moore. Non viet. ★ Avventuroso

MURIALDO * (p. Chiesa Salute)
Il mio nome è Nessuno, T. Hill. Ap. 16,30. Ult. 21. ★ Western

ORIONE (viale Mughetti 18)
Giochi francesi. ★ Commedia

SPLENDOR (via Bibiana 109, tel. 296.336)
Spett. pom. continuati per ragazzi. Or.: 14,30; 16,15; 18: I figli del Capitano Grant, di W. Disney. Techn. ★ Avventuroso
Spett. serali. Or.: 20; 22,30: Vamos a matar companeros, T. Milian, F. Nero. Techn. ★ Western

ZONA MILANO - REGIO PARCO

ARS (c. R. Parco 142, tel. 203.588)
Febbre da cavallo. ★ Commedia

FALCHERA (v. Tanaro 30, tel. 262.1665)
Napoli spara. ★ Drammatico

LANTERI * (c. G. Cesare 80, tel. 284.134)
Tamburi lontani. ★ Western

MAIOR (largo G. Cesare 105, tel. 287.974)
L'ultima orgia del 3° Reich, Levy, V. 18. (Ingr. 700). ★ Drammatico

ORIENTE (v. D. Chiesa 36, tel. 241.663)
Nefertite regina del Nilo, Non viet. ★ Avventuroso

REBAUDENGO * (p. Rebaudengo 22, tel. 264.526)
Serata folk.

SEMPIONE (c. Vercelli 144, tel. 280.332)
Roulette russa, Segal. Non viet. (Ingr. 600). ★ Avventuroso

SOCIALE (via Courmayeur 2, tel. 890.608)
Il prefetto di ferro, G. Gemma. Non viet. (Ingr. 700). ★ Drammatico

ZENIT (v. Corelli 1, tel. 267.697)
Poliziotto sprint, M. M. Merli. Non viet. (Ingr. 600). ★ Poliziesco

ZONA VANCHIGLIA - BORGO PO

ARIZONA (corso Belgio 53, tel. 874.171)
La via della droga, F. Testi. Viet. 18. ★ Drammatico

ARTISTI (v. G. di Barolo 24, tel. 831.374)
I giorni roventi del poliziotto Buford, B. Svenson. ★ Poliziesco

ERIDANO d'Essai (corso Casale 106, tel. 832.086)
Rocky, di J. Avildsen, con S. Stallone. Ore: 20; 22,30. ★ Commedia drammatica

ZONA NIZZA - LINGOTTO

CINEOCCHIO (Valenza, 46)
Per favore non mordermi sul collo, R. Polanski. V. 14. Or.: 20; 22,30. ★ Horror

CUORE* (via Nizza 56, tel. 687.668)
I magnifici sette, J. Blynner, S. Mc Queen. Techn. Ap. 16. ★ Western

ITALIA (via Nizza 138, tel. 694.021)
Serafino, A. Celentano. Viet. 14. (Ingr. 700). ★ Commedia

NIZZA * (v. Biglieri 5, tel. 697.079)
La fuga di Logan. Ap. 17. Ult. 21. ★ Fantascienza

S LUIGI* (via Ormea 4, tel. 682.471)
Il vento e il leone. ★ Avventuroso

SPEZIA (via Nizza 170, tel. 693.617)
Primi turbamenti. Viet. 18. ★ Commedia erotica

* Cinema a carattere parrocchiale.

RIDUZIONI ENAL - AGIS

CINEMA — Arco, Roma inc. Teatro Piccola Ribalta: riduzioni Enal alla cassa del Teatro. Palaghiaccio: riduzioni Enal alla cassa.